VISALAANDHRA, VIJAYAWADA, Phone 376

* * * Regd No. H. 203

విశాలాంధ్ర

సంపుటి 15 సంచిక 203 | విజయవాడ 27-10-1965 బుధవారం | 4 పేజీలు 8 పై.

విశాలాంధ్ర
చందా వివరాలు

	ఏజెంటు ద్వారా	పోస్టు ద్వారా
సంవత్సరం	రు. 31 00	రు. 34 00
ఆరు మాసాలు	15 : 50	17 00
మూడు మాసాలు	7 : 75	8 50
ఒక మాసం	2: 65	2 90

మీకిష్టమైన నూనెలోనాటిబెట్టుడు
కాష్మీర్-కుసుం
తేశములను పెరిగించును. అకాలనెరసుమానును.
చర్మము ఉపద్రవములకు సౌందర్యలక్ష్మి మిల్లులు చర్మము అపాయములకు
కాష్మీరు కీర్తిచెందిన పరిమళద్రవ్యములు, సువాసనలు, ఉపదంశ నివారిణి
నంజన్‌గూడు పండ్లపొడి & అపూర్వ ఔషధములు
కాలిఫోర్నియా యునైటెడ్ కెమికల్స్ ముదలియార్ (సుదర్శన్) కాలిఫోర్నియా

మా స్టాకిస్టులుగా నుండుటకుమీకిష్టమేనా?

భద్రతా సంఘ సమావేశంనుంచి భారతదేశం వాకౌట్

ఎజెండా హద్దులుమీరి కాశ్మీర్‌ను భుట్టో ప్రస్తావించినందుకు నిరసనగా

యుద్ధ విరమణ అమలు ఒక్కటే తక్షణ సమస్య అని సోవియట్ స్పష్టీకరణ

ఐరాస, అక్టోబరు 26

భద్రతాసంఘ సమావేశం నుంచి భారత విదేశాంగ మంత్రి శ్రీ స్వరణ్‌సింగ్ నేడు వాకౌట్ చేశారు.

పాక్ అధ్యక్షుడపై ఏర్పాటు చేయబడిన భద్రతాసంఘ సమావేశంలో పాక్ విదేశాంగ మంత్రి భుట్టో భద్రతా సంఘ అధ్యక్షుని రూలింగ్‌కు విరుద్ధంగా కూడా కాశ్మీరు సమస్యను ప్రస్తావించడం ప్రారంభించగానే శ్రీ స్వరణ్‌సింగ్ సభనుంచి నిష్క్రమించారు.

శ్రీ స్వరణ్‌సింగ్ తాను వాకౌట్ చేస్తున్నట్టు భారత ప్రతినిధివర్గం స్థానాలన్నీ ఖాళీగా ప్రకటించగానే, అమెరికా ప్రతినిధి గోల్డ్‌బర్గ్ సభను తాత్కాలికంగా వాయిదా వేయాలని ప్రతిపాదించారు.

గోల్డ్‌బర్గ్ ప్రతిపాదనను ఫ్రాన్స్, జోర్డాన్, ఇండోనేషియా ప్రతినిధులు వ్యతిరేకించారు. మిగతా సభ్యులంతా ఆ ప్రతిపాదనను బలపర్చటంలో సభ తాత్కాలికంగా వాయిదా పడింది.

భారత-పాకిస్తాన్ దేశాలు భద్రతా సంఘ సభ్యులు కాకపోయినా, ఈ రెండు దేశాలను సమావేశానికి ఆహ్వానించారు.

తరువాత జరిగిన రెండవసుత దర్శంలో అమెరికా ప్రతినిధి గోల్డ్‌బర్గ్ భారత విదేశాంగ మంత్రి శ్రీస్వరణ్‌సింగ్‌కు సవ్యమైన, భద్రతా సంఘ సమావేశంలో పాల్గొనేటట్లు చేయడానికి విశ్వప్రయత్నంచేసి, విఫలుడైయ్యాడు.

"భద్రతా సంఘం చర్చలలో పాల్గొనకూడదన్న మా నిర్ణయానికి తిరుగులేదు" అని భారత ప్రతినిధివర్గ సభ్యులు ఒకరు ప్రకటించారు.

భుట్టోకు భద్రతా సంఘం అధ్యక్షుని మందలింపు

భద్రతా సభ సమావేశ ప్రారంభం కాగానే, ఎజెండాను చర్చ లేకుండా ఆమోదించాయి. అనంతరం పాక్ విదేశాంగ మంత్రి భుట్టో తన్నవసంగాన్ని ప్రారంభించి కాశ్మీరులో భారత ప్రభుత్వం దమననీతి ప్రయోగిస్తున్నట్టు ఆరోపించబోగానే,

వెంటనే భద్రతాసంఘ అధ్యక్షుడు, ఉరుగ్వే ప్రతినిధి వెనెబెర్ హెర్రేరా నేరేమెన్ భుట్టోను మందలిస్తూ, పోరాడు విరమణ, భారత-పాక్ సాయుధ బలాల ఉపసంహరణ అన్న రెండు అంశాలను మాత్రమే పరిమితమై ప్రసంగించవలసినదని అదేశించారు.

భారత విదేశాంగ మంత్రి శ్రీ స్వరణ్‌సింగ్ "పాయింట్ ఆఫ్ ఆర్డర్"పై మాట్లాడుతూ, కాశ్మీర్ ప్రసక్తిని భుట్టో తెస్తే వెంటనే తన తీవ్ర అభిప్రాయం తెలిపారు.

రాష్ట్రాల అంతరంగిక వ్యవహారాల ప్రస్తావనను తేవడాన్ని భద్రతాసంఘ అధ్యక్షుడు హెచ్చరించిన విషయాన్ని మరిచిపోయి కాశ్మీర్‌లో పరిస్థితిని గురించి మాట్లాడుతూ మొదలుపెట్టగానే శ్రీ స్వరణ్ సింగ్ తాను సభనుంచి నిష్క్రమిస్తున్నట్టు ప్రకటించారు.

ఆ దశలో అమెరికా ప్రతినిధి గోల్డ్‌బర్గ్ భద్రతా సంఘ సమావేశాన్ని తాత్కాలికంగా వాయిదా వేయాలని, అంతరంగిక చర్చలకు అవకాశం కల్పించాలని ప్రతిపాదించారు.

సమావేశం వాయిదా పడగానే, గోల్డ్‌బర్గ్ భారత విదేశాంగ మంత్రితో మాట్లాడారు. కాని, ప్రయోజనం లేకపోయింది.

భద్రతాసంఘ తిరిగి సమావేశమైంది.

వాతావరణాన్ని సృష్టి దశకు మొదటిదశ పోరాడవిరమణ ఒప్పందం ఖచ్చితంగా అమలు జరిగేటట్టు చూడటం ముఖ్యమని సభ్యులు పేర్కొన్నారు.

భారత-పాక్ సాయుధ సంఘర్షణ పరిష్కారానికి ప్రత్యక్షంగా సంబంధంగల అంశాలను మాత్రమే భద్రతా సంఘం ఈ దశలో చర్చించాలి. ఈ దృష్టితోనే తాను భద్రతా సంఘ సమావేశ చర్చనీయాంశానికి సమ్మతించానని సోవియట్ ప్రతినిధి వివరించారు.

అమెరికా ప్రతినిధి గోల్డ్‌బర్గ్ మాట్లాడుతూ, భద్రతా సంఘ సమావేశానికి అధ్యక్షత వహించిన భారత, పాక్ విదేశాంగ మంత్రులు భద్రతా సభ సవ్యమైన తాము మన్నిస్తామని పేర్కొన్నారు.

భారత ప్రతినిధివర్గం గైర్హాజరైనప్పటికి భద్రతా సంఘ సమావేశంలో భుట్టో ప్రసంగిస్తూ, కాశ్మీరులో పరిస్థితిని గురించి చర్చించడానికి భద్రతా సంఘం ద్వారా సంఘాన్ని సమావేశపరిచారు. కాశ్మీరులో పరిస్థితి మోరంగావుందని ఆయన చిత్రించారు.

కాశ్మీరు ఆంతరంగిక పరిస్థితిని ప్రస్తావించి

(మిగతా 8 వ పేజీలో)

54 మంది డిటెన్యూల విడుదల

అస్సాంలో

షిల్లాంగ్, అక్టోబరు 25

అస్సాంలో దేశరక్షణ నిబంధనల్లోని అరెస్టయిన 54 మంది డిటెన్యూలను రాష్ట్ర ప్రభుత్వం విడుదల చేసింది.

డిటెన్యూల విషయం పరిశీలించడానికి నియమించిన కమిటీ వీరిని విడుదలచేయవలసింది గా సిఫార్సు చేసిందని అధికార ప్రతినిధి తెలియజేశారు.

1962 లో చైనా దూరాక్రమణ తరువాత రాష్ట్రంలో 483 మందిని దేశరక్షణ నిబంధనల క్రింద నిర్బంధించారు. వీరిలో 133 మంది ఇటీవల భారత-పాకిస్తాన్ ఘర్షణల తరువాత డిటెన్యూ చేయబడ్డారు.

ఇటీవల డిటెన్యూ చేయబడ్డ నలుగురు బ్రిటిష్ పౌరుల విషయం కమిటీ పరిశీలనలో లేదని అన్నారు.

అంతరిక్ష నౌక జెమినీ-6 ప్రయోగం వాయిదా

అంతకుముందు ప్రయోగించిన రాకెట్ ప్రయోగంవిఫలమైనందు ఫలితం

కేప్‌కెనడీ, అక్టోబరు 25

వ్యోమయాత్రికులుగల జెమినీ-6 అనుపంత అంతరిక్ష నౌకను ప్రయోగించాలనే ఎత్తాన్ని అమెరికా నేడు వాయిదా వేసుకొన్నది. ఈ నౌక అంతకుముందు 101 మిషాల క్రింద దీని ప్రయోగించిన 'అగెనా' రాకెట్‌ను ఒక సంకేత స్థలంలో కలపడం నేలపాలయింది. ఈ ప్రయోగ ఉద్దేశ్యం. కాని అగెనా రాకెట్ ప్రయోగం విఫలమయినందువల్ల అంతరిక్ష యాత్రికులుగల ఈ నౌక ప్రయోగాన్ని రద్దు చేసుకొన్నారు.

అగెనా నౌకను ప్రయోగించడం దూరపే అంతరిక్ష నౌకలో పయనించవలసిన వాల్టర్ స్కిర్రా, థామస్ స్టాఫర్డ్ జెమినీ - 6 లో పాల్గొనాల్సివున్నారు.

జనరల్ నాసుషన్ ధోరణి :

సుకర్నోను ధిక్కరించి కమ్యూనిస్టులపై దాడి కొనసాగింపుకు నిర్ణయం

సింగపూర్, అక్టోబరు 25

కమ్యూనిస్టు వ్యతిరేకోన్మాదంతో వారిపై దౌర్జన్య చర్యలకు పూనుకున్న వారిని కఠినంగా శిక్షించవలసిందిగా అధ్యక్షుడు సుకర్నో ఒక పక్షపు ఉపన్యాసాలు జారీ చేస్తున్నా లెక్కచేయకుండా, ఇండోనేషియా రక్షణ మంత్రి జనరల్ నాసుషన్ కమ్యూనిస్టులపై దాడి ఏమాత్రం తగ్గదని నేడు స్పష్టం చేశారు.

సైనికాధికారుల సమావేశం లో జనరల్ నాసుషన్ చేసిన ఈ ప్రసంగాన్ని జకార్తా రేడియో నేడు ప్రసారం చేసింది. అందులో ఇలా అన్నారు:

"కమ్యూనిస్టుపార్టీ లోపాలుపై సెప్టెంబరు 30 వ తేదీన జరిగిన తిరుగుబాటు అవశేషాలను సంపూర్ణంగా నిర్మూలించాలి. పని పుర్తయేకంటే ముందు పుదకుండా జాగ్రత్త పడాలి.

దేశ పోరాటం అన్నిశక్తులూ గూడు లయి, ఏకాభిప్రాయం సైనిక యంత్రాంగం నుంచి రావాలి. భవిష్యత్తులో మన కార్యాచరణను నెరవేర్చడానికి ఇదే అవసరం."

మితవాదశక్తులు తలపెట్టిన "ఈ దుష్ట వేళ" కార్యక్రమం పరిణామంగా ఇండోనేషియా కమ్యూనిస్టుపార్టీని, దాని ప్రాబల్యంలోవున్న కార్మిక, యువజన, మహిళా సంస్థలను నైతికంగా నిషేధించింది.

సైనిక గూఢచారిగా పిల్చబడుతూ పార్టీ హార్డ్‌వేయూలనిపిలా జనరల్ నాసుషన్ పూర్తిచేశారు.

అమెరికా దబ్బు పుచ్చుకుని వ్యవహరిస్తూ ఒక 'వైనికాధికారవర్గం' ఇండోనేషియాలో అరాజకాన్ని దేశాన్ని దుర్గతిపాలు చేయడానికి పథకాలు వేస్తున్నదని నాసుషన్ అంటున్నారు. సైనికాధ్యక్షుడు చేసిన ఆరోపణలు జనరల్ సుహార్తో ఈ వార్తను శనివారం నాడే ఖండించారు.

సైనికాధికారుల మాస్పురు పథకం

ఇదే సమయంలో సైనిక ఉన్నతాధికారులు మార్పుకు జనరల్ సుహార్తో ఒక పథకాన్ని డాక్టర్ సుకర్నోకి అందజేశారు. మొన్నటి తిరుగుబాటు సందర్భంలో అనుసరించిన సైనికాధికారులు పరిణామాలను అనుసరించి తమకు ఈ పథకాన్ని రూపొందించినట్టు తెలిపారు. సైనిక ఉన్నతాధికారులో కమ్యూనిస్టు సమర్థుడు సుకర్నో, జనరల్ సుహార్తోలా మధ్య అభిప్రాయాలు అన్నటు వార్తలు వెలువడ్డాయి. కమ్యూనిస్టు వ్యతిరేక చర్యలను తగ్గించాలని, తమపై సైనికాధికారులు ఒత్తిడి తగ్గించాలని ప్రత్యామ్నాయ ప్రతిపాదనలను సుకర్నో, జనరల్ సుహార్తో అందజేశారని.

(మిగతా 8 వ పేజీలో)

భద్రతాసంఘంలో భుట్టో కారుకూతలు

భారతీయులను 'పక్కలు'గా చిత్రణ

ఐరాస, అక్టోబరు 25

భద్రతాసంఘ సమావేశంనుంచి భారత ప్రతినిధివర్గం నిష్క్రమించిన పిమ్మట పాక్ విదేశాంగమంత్రి భుట్టో భారత దేశాన్ని కడు నీచంగా నిందించడం ప్రసంగించినప్పటికి, భద్రతాసంఘ సభ్యులెవ్వరూ ఆ పదజాలపోకడకు మందలించిన పాపాన పోలేదు.

"భారతీయ పక్కలు భద్రతాసంఘ సమావేశ స్థలినుంచి నిష్క్రమించాయి. ఇప్పుడు కాశ్మీరు సమస్య చర్చిద్దాం రండి." అని భుట్టో కొడుకుమాటాడాడు.

"పాకిస్తాన్‌లోని మేము భారతీయులు పరిపాలన పాలించి వారిని వారిమానానికి వదిలేశాం. మా తయారత రెండు దశాబ్దాలుగా బ్రిటిషువారు భారతదేశాన్ని పాలించి, భారతీయులను వారిమానానికి వదిలేశారు" అని భుట్టో అని నిరసనగా మాట్లాడాడు.

మీ సైకిళ్‌ను ఆటో సైకిల్‌గా మార్చుకోండి

మీ సైకిళ్‌కు భారత్ సైకిల్ యింజన్లను సులభంగా అమర్చుకోగలము
సులభమైన సర్వీసింగ్, చౌకగా నమ్మకమైన ఆపరేషన్
మంచి సవారీ సౌఖ్యం
గరిష్ఠవేగం: 25 కి. మీ. హెచ్: ఇంధనవ్యయం: 1 లీటరుకు 175 మైళ్లు
ఫ్యూయల్‌టాంకు కెపాసిటీ: 6 లీటర్లు.
గరిష్ఠశక్తి: 1 హా. వ.
స్టార్టింగ్: పెడల్ స్టార్టింగ్
ధర రు. 100/- [పన్నులు అదనం]
వివరములకు:
భారత్ మ్యాటర్ మాన్యుఫాక్చరింగ్ కంపెనీ (ప్రైవేట్) లిమిటెడ్
రిజిష్టర్డ్ ఆఫీసు: ఫస్ట్ ఫ్లోర్, మాన్షన్స్ ఆటోమొబైల్ ట్రేడర్స్ బిల్డింగ్సు, హైదరాబాద్ - 20
Phone No, 35925 Grams: "AUTOCYCLE"
బ్రాంచ్ ఆఫీసు: రాజాబజార్, సికింద్రాబాద్.
Phone No, 74232 Grams: "AUTOCYCLE"
NP/B-/B-7-65

రక్షణ కృషికి బ్రిటిషు కంపెనీల వెన్నుపోటు

ఆయుధోత్పత్తికి అవసరమైన రెండు ఫ్యాక్టరీల మూసివేత

మరొక ఫ్యాక్టరీలో ఉత్పత్తి తగ్గింపు

(విశాలాంధ్ర విలేకరి)

జంషెడ్‌పూర్, అక్టోబరు 26

మనదేశంలోని బ్రిటిష్ కంపెనీలు దేశరక్షణ కృషిని దెబ్బతీసే అఘాయిత్యానికి పాల్పడుతున్నట్లు మరొకసారి స్పష్టమైంది.

టిస్కోకంపెనీ, ఇండియన్ కాపర్ కంపెనీ ఫ్యాక్టరీలను రెండింటిని మూసివేశారు.

(టిస్కోకంపెనీకి మానేజింగ్ ఏజెంట్లుగా షాపూజీ కంపెనీ, ఇండియన్ కాపర్ కంపెనీకి మానేజింగ్ ఏజెంట్లుగా గిలాండర్స్ ఆర్బత్‌నాట్ కంపెనీ పనిచేస్తున్నాయి.)

ఈ రెండు కంపెనీలు ఇంగ్లండులో రిజిస్టరు కాబడినవే. మూతపడిన ఈ రెండు ఫ్యాక్టరీలలో ఉత్పత్తిఅయ్యే సరుకు దేశరక్షణకు, ఆయుధోత్పత్తికి ఏంతో అవసరం. పైగా, యీ సరుకును దేశంలో ఉత్పత్తి చేస్తున్న ఫ్యాక్టరీలు ఈ రెండే.

మరొక బ్రిటిషు కంపెనీ, అయిన ఇండియన్ కాపర్ కంపెనీ (మానేజింగ్ ఏజెంట్స్: బ్రిటిషు వెస్టులేపెడ్ కేబుల్స్ లిమిటెడ్)తన ఉత్పత్తి తగ్గించి వేసింది. రక్షణ దళాల వార్తా సౌకర్యాలకు ఈ కంపెనీ తయారుచేసే కేబుల్స్ ఎంతో అవసరం.

ఈ మూడింటిలో రెండు ఫ్యాక్టరీలు జెమ్‌షెడ్‌పూర్‌లోను, మూడవ ఫ్యాక్టరీ కలకత్తా పరిసరాలలోని బౌబందర్‌లోను వున్నాయి.

మునుపటివార్తల ప్రకారం ప్రభుత్వం తగ్గించినందున తమ ఫ్యాక్టరీలను మూసివేయవలసి వచ్చిందని టిస్కోవారు, ఇండియన్ కాపర్ కంపెనీలు సాకుచూపుతున్నాయి. కాని వాస్తవం మరొక విధంగా వుంది. టిస్కో కాపర్ కుడిపిడార్లాలను బర్మాకుంది దిగుమతి చేసుకోవాలని దారత ప్రభుత్వం చేసిన సూచనను ఈ కంపెనీలు తిరస్కరించాయి. కాదు కెనడా నుంచి మాత్రమే ఆ కుడిపిడార్లను దిగుమతి చేసుకోగలమని ఆ కంపెనీలు పట్టుబడుతున్నాయి.

ఈ రెండు కంపెనీలను ఒకే రోజున మూసివేశారు. దీనివల్ల, ఈ మూసివేత ప్లాను ప్రకారం జరిగినట్టు తేలుతున్నది. అయిదువేల మంది కార్మికులు నిరుద్యోగం పాలయ్యారు.

ప్రభుత్వం వెంటనే దీన్ని కల్పించుకొని ఈ రెండు కంపెనీలను జాతీయంచేయాలని కార్మికులు కోరుతున్నారు.

విశాఖపట్నం, అక్టోబరు 26

రాష్ట్ర హోమ్ శాఖామంత్రి శ్రీ మీర్ అహమ్మద్ అలీఖాన్ స్థానిక హోమ్‌గార్డ్ సమావేశంలో మాట్లాడుతూ పాత్ర దూరమణ వల్లనిర్వహిస్తున్న కిష్టనుండుటలో హోమ్ గార్డు ఎంతో ఉపకరించాయని, ఇకముందు కూడా ఈ విధంగానే నేరవేర్చాలని అన్నారు.

భద్రతాసంఘ సభ బుధవారానికి వాయిదా

ఐరాస, అక్టోబరు 26

భద్రతాసంఘ సమావేశం అక్టోబరు 27 బుధవారం భారత కాలమానం ప్రకారం రాత్రి 8 గంటలకు వాయిదా పడింది.

కమ్యూనిస్టు వ్యతిరేక ఉన్మాదాన్ని రెచ్చగొడుతున్న అభివృద్ధి నిరోధక శక్తులు

ఇండోనేషియా ఘటనలపై 'ప్రావ్దా' వ్యాఖ్య

మాస్కో, అక్టోబరు 26

ఇండోనేషియాలో కమ్యూనిస్టు వ్యతిరేక ఉన్మాదాన్ని రెచ్చగొట్టడానికి అభివృద్ధి నిరోధక శక్తులు ప్రయత్నిస్తున్నాయని సోవియట్ కమ్యూనిస్టుపార్టీ పత్రిక 'ప్రావ్దా' నేడు అభిప్రాయపడింది. "బ్రిటిష్, అమెరికా సామ్రాజ్యవాదులు, మలేషియాలోని వారి గులాములూ ఈ అభివృద్ధి నిరోధకవర్గాలకు మద్దతు ఇస్తున్నాయి"ని సోవియట్ కమ్యూనిస్టు పార్టీ పత్రిక 'ప్రావ్దా' ప్రకటించింది.

'ప్రావ్దా' ఇంకా ఇలా రాసిందని 'టాస్' వార్తాసంస్థ తెలిపింది:

సామ్రాజ్యవాదానికి, దళిత విధానానికి వ్యతిరేకంగా ఇండోనేషియా ప్రజలు సాగిస్తున్న పోరాటానికి, దేశంలోని ఆరీయ, ప్రజాస్వామిక శక్తుల మద్దతు బలపడ్డానికీ, ఈ కమ్యూనిస్టు వ్యతిరేక అలజడి తీవ్రమైన హెచ్చరికనిస్తుంది.

ఇండోనేషియా ప్రజలలో తన ప్రతిష్ఠని అత్యంత విలువైనదిగా పరిగణించే యూనియన్ పరిగణిస్తుంది. ఉనమ దేశాలమధ్య రాజకీయ, ఆర్థిక, సాంస్కృతిక సహకారం పుంతవిప్రవేశం గలదని హ్యూనను పూర్వకంగా అభిలషిస్తుంది.

ఇండోనేషియా అంతరంగిక సమస్యలు విస్తృత ప్రజానీకాలను దోపిడీకరంగా, ప్రజాస్వామ్య పద్ధతుల్లో పరిష్కారం కావలసిన స్థితి యందే యూనియన్ అభిప్రాయపడు, ప్రావ్దా తెలిపింది.

"సెప్టెంబరు 30 ఉద్యమం తిరుగుబాటు కాదు"

చెక్ కమ్యూనిస్టు పార్టీ పత్రిక వ్యాఖ్య

ప్రాగ్, అక్టోబరు 25

"సెప్టెంబరు 30 ఉద్యమం"ఇండోనేషియా ప్రభుత్వ విధానాలకు దోహదకరంగా జరిగినదని కాదు. అదొక ఉద్యమమని మేము భావించం. ఇండోనేషియా కమ్యూనిస్టు పార్టీ పత్రిక "హారిపాదా" నేడు తన సంపాదకీయంలో వ్యాఖ్యానించింది.

ఆపత్రిక ఇలా అన్నది:

"ఇండోనేషియా విధానాలకు వ్యతిరేకంగా ప్రజల ఆగ్రహం వ్యక్తం చేయడానికి సన్నద్ధమవుతున్న సామ్రాజ్యవాద అనుకూల శక్తులు వ్యతిరేకంగా తలపెట్టిన సెప్టెంబరు 30 ఉద్యమం ఇండోనేషియా ప్రభుత్వ విధానాలను నిలదొక్కకోవడానికి జరిగినదేగాని, ఒక తిరుగుబాటు తేవడంకోసం జరిగినదిగాదని అంతరంతకు స్పష్టమవుతుంది. సైనికులలో తలెత్తిన వివేకాలను అణిచివేయడమే దీని ప్రధాన లక్ష్యమని తేలుతుంది."

ఇండోనేషియాలోని అభివృద్ధి కాముక శక్తులూ, కమ్యూనిస్టులూ దోపిడీకరణ ప్రజలు పూర్తిగా బలపడుతున్నారని, ఈ పత్రిక స్పష్టంచేసింది.

ఇండోనేషియాకు చైనా తీవ్ర నిరసన

హవానా, అక్టోబరు 25

ఇండోనేషియాలో జరుగుతున్న నిర్మాణపనులో సహకారం చేయడానికి చైనా నిపుణులు పేరాలని ఇండోనేషియా సైనికాధికారులు కోరినప్పుడు చైనా ప్రభుత్వం నేడు ఇండోనేషియా ప్రభుత్వానికి తీవ్రమైన నిరసన తెలియజేస్తూ నోటీసు పంపింది.

ఇండోనేషియా అధ్యక్షుడు సుకర్నో ఇండోనేషియా ప్రజలు ఇండోనేషియా సైనికాధికారులు ప్రభుత్వానికి వ్యతిరేకంగా తిరుగుబాటు చేయడానికి సిద్ధమవుతున్నారని ఆరోపించారు.

(మిగతా 8 వ పేజీలో)

భద్రతాసంఘంలో భుట్టో కారుకూతలు

భారతీయులను 'పక్కలు'గా చిత్రణ

ఐరాస, అక్టోబరు 25

భద్రతాసంఘ సమావేశంనుంచి భారత ప్రతినిధివర్గం నిష్క్రమించిన పిమ్మట పాక్ విదేశాంగమంత్రి భుట్టో భారత దేశాన్ని కడు నీచంగా నిందించడం ప్రసంగించినప్పటికి, భద్రతాసంఘ సభ్యులెవ్వరూ ఆ పదజాలపోకడకు మందలించిన పాపాన పోలేదు.

"భారతీయ పక్కలు భద్రతాసంఘ సమావేశ స్థలినుంచి నిష్క్రమించాయి. ఇప్పుడు కాశ్మీరు సమస్య చర్చిద్దాం రండి." అని భుట్టో కొడుకుమాటాడాడు.

"పాకిస్తాన్‌లోని మేము భారతీయులు పరిపాలన పాలించి వారిని వారిమానానికి వదిలేశాం. మా తయారత రెండు దశాబ్దాలుగా బ్రిటిషువారు భారతదేశాన్ని పాలించి, భారతీయులను వారిమానానికి వదిలేశారు" అని భుట్టో అని నిరసనగా మాట్లాడాడు.

దొంగలరాణి కేసు :

చనిపోయిన మనిషి తిరిగి బ్రతికిందా?

దొంగలరాణి కేసులో అద్భుతసాక్ష్యం

హైదరాబాద్‌లో బందిపోటు నింగన్న ముఠాదారులో మొన్న పట్టుబడిన, నర్తకి సుధారాణిపై నేడు సెషన్స్ కోర్టులో విచారణ ప్రారంభమైంది. ముద్దాయి తాను - లాయరు వేణుగోపాలరావు గారి భార్యనని నిరూపించుకొనడానికి ఎన్నో అద్భుత రహస్యాలు వెల్లడి చేసింది.

ముద్దాయి సుధారాణి, దొంగల ముఠాలో కరీంనగరు జిల్లాలోని గ్రామాలమీద పడి దోపిడీలు, దొంగతనాలు చేసేటంటూ సుదీర్ఘమైన నేరారోపణ పత్రాన్ని పోలీసువారు దాఖలు చేశారు.

ముద్దాయిపక్షాన వాదించడానికి కోర్టు వారు ఎవరినో ఒకర్ని నియమించి ఏర్పాటు చేశారు. కాని ముద్దాయి అందుకు నిరాకరించింది. "నా తర్ఫున వేణుగోపాలరావు, నేనొంకకి నెయ్యి పెట్టుకోవాలి" అని ప్రకటించింది. "నేరస్థురాలిని నిర్దోషిగా విడుదల చేయకపోతే ఉన్నాను" అంటూ వ్యాపకూర్తి చేసిన ప్రకటన కలకలం అయ్యింది. ఇంతకీ వేణుగోపాలరావు ఎవరు? ఆమెకు ఎక్కడ పరిచయం? ఎందుకు ఆ పేరు పలికింది? ఎందుకు ఉన్నాను ఎన్ని వాయిదాలు తీసుకుంటారు? ఎందుకు ఆ భార్యనని ఎలా నిరూపిస్తారు? అని లాయరు వేణుగోపాలరావుగారు అడుగుతే, ఆమె నిరూపణ చేయడానికి సిద్ధపడింది.

ఆ నిరూపణ — నిజంగా అద్భుతం. భార్యకేలా సమర్థుడు తెలియకుండా దనిపించడం లాటి నిరూపణాంశాల్ని రహస్యాలు, రోజు వారి ఎదుట ఆవిష్కరించింది.

ఇన్ని నిదర్శనాలూపూర్వ వేణుగోపాలరావుగారు ఆమెను తన భార్యగా అంగీకరించ తప్పలేదు.

"నాభార్య దగ్గరకు వెళ్లి, నా కేసులో నేనే తమను సమర్థించుకుంటాను. ఎవరిస్తారు ఉన్నా, ఎన్ని వాయిదాలు తీసుకుంటా. ఈమెను నా భార్యగా ఎలా నిర్ణయించగలను" అని లాయరు వేణుగోపాలరావుగారు అన్నారు. విచారణ రేపటికి వాయిదా పడింది.

(శేష — శేషు)

రల్గొండ ఎగ్జిక్యూటివ్ ఇంజనీర్ చర్య

శ్రీ ధర్మభిక్షం హెచ్చరిక

నల్గొండ, అక్టోబరు 25

నల్గొండ హైవేస్ ఎగ్జిక్యూటివ్ రోడు ఇంజనీరు కార్యాలయం పనినుండి తొలగించి ఇతర్యాలకు బదిలీ చేశారు.

హైవేస్ ఎంప్లాయీస్ యూనియన్ ఉపాధ్యక్షుడు కామరెడ్డి ప్రతిభిక్షం ప్రస్తుత ఆత్మవంచక పరిస్థితులో ఇలాంటి తొందరపాటు చర్యలు మానుకోవడం ప్రయోజనకరం హెచ్చరించారు.

ప్రమాదాలకు తొందరపాటు చర్యల వల్ల నిర్మాణపనుల్లో తీవ్ర పరిస్థితులు ఎంతో యూనియన్ తీవ్రంగా ఆందోళన చెందుతూ పరిస్థితిని పరిశీలిస్తున్నది.

మిలిటరీ ఖర్చు

పెరుగుదల

ఇదే సమయంలో సైనిక ఉన్నతాధికారులు

(మిగతా 8 వ పేజీలో)

విశాలాంధ్ర

భద్రతాసంఘ బాధ్యత

భారతపై పాకిస్తాన్ జరిపిన దురాక్రమణ పై భద్రతాసంఘం మొదటి నుండీ పాక్షిక వైఖరినే అవలంబిస్తున్నది. పాకిస్తాన్, భారత్ దేశాలలో దురాక్రమణచేసింది ఎవరు. అందుకు గురిఐంది ఎవరు? అనే వివక్షణ ఏమాత్రం చూపటంలేదు. పైపెచ్చు పాకిస్తాన్‌దే న్యాయమైనట్లు తరచు ప్రవర్తిస్తున్నది.

భద్రతాసంఘంలోని అధికసంఖ్యాకులు ఆంగ్లో అమెరికన్ సామ్రాజ్యవాదుల కుట్రలకు లోనవుతూ, వారి చెప్పుచేతలలో ఉండటమే ఇందుకు కారణం. ఒక్క సోవియట్ యూనియన్ మాత్రమే భారత్ నిజమైన స్నేహితుడనని నిరూపించు కుంటున్నది.

తాజాగా జరిగిన భద్రతాసంఘ సమావేశం అందుకొక ప్రత్యక్ష ఉదాహరణ.

కాశ్మీర్ సమస్యను చర్చించటానికి కాక కాల్పుల విరమణ ఎలా అమలు జరుగుతున్నదీ చర్చించటానికి మాత్రమే భద్రతాసంఘం జరగాలని అలా ఐతేనే భారతదేశం అందులో పాల్గొంటుందని, ఐరాసలో భారత శాశ్వత ప్రతినిధి శ్రీ పారసారథి ముందుగానే భద్రతాసంఘానికి స్పష్టం చేశారు. సోవియట్ యూనియన్ కూడ వాదనను బలపరచింది. భద్రతాసంఘం రూపొందించిన ఎజెండాలో కూడా ఆ అంశమే ఉంది.

కాని పాకిస్తాన్ విదేశాంగమంత్రి భుట్టో తన ప్రసంగం మొదట్లోనే కాశ్మీర్ సమస్యను ప్రస్తావించాడు. చర్చనీయాంశాల హద్దులను దాటి పోయాడు. దానితో భారత విదేశాంగ మంత్రి పాయింటుఆఫ్ ఆర్డర్ లేవదీశాడు. భుట్టో తన ప్రసంగ ధోరణి మానాలని భద్రతాసంఘ అధ్యక్షుడు హెచ్చరించాడు. ఐనా భుట్టో తన ధోరణి మానలేదు. అందుకు నిరసనగా భారత ప్రతినిధి భద్రతాసంఘ సమావేశం నుండి వాకౌట్ చేశాడు.

ఈ ఘటన చాలా ప్రముఖమైనది. భారత పాకిస్తాన్‌ల మధ్య జరుగుతున్న పోరాటంలో వివిధ రాజ్యాల వైఖరిని స్పష్టంగా తెలియజేసే ఉదంతం.

భారత ప్రతినిధి వాకౌటు చేసిన మీదట భద్రతా సంఘంలో భుట్టో చేసిన ప్రసంగం భారతదేశాన్ని రెచ్చగొట్టే విధంగా, భారతియులందరినీ అవమానపరచే విధంగా ఉంది.

భుట్టో ఇంకా ఇలా అన్నాడట.

"భారతీయ కుక్కలు భద్రతా సంఘంనుండి పారిపోయాయి. కాని జమ్మూ - కాశ్మీర్‌నుండి ఇంకా పారిపోలేదు. భారతీయులు వంద శతాబ్దాలు ఇతరులచే పాలింపబడ్డారు. రెండు శతాబ్దాలు ఆంగ్లేయులు 8 శతాబ్దాలు మేము పరిపాలించాము ... మేము సర్వనాశన మైనా పోతాము గాని, కాశ్మీర్‌ను సాధించే వరకు ఊరుకోము"

ఇవి ఒక రాజకీయ నాయకుడు మాట్లాడవలసిన మాటలుకావు. సభ్యత, నాగరికత ఏ కోశాన లేని ముష్కరులు మాత్రమే ఇలా ప్రసంగించగలరు. మహమ్మద్ గజనీకి తాను వారసుడ నని భుట్టో భావించితే మన కర్తవ్యం తరం లేదు. కాని గజనీ, గోరీల తేగతి పట్టిందో భుట్టో గ్రహించడం అవసరం

భద్రతా సంఘ వేదికను భారత వ్యతిరేక ప్రచారసాధనగా ఉపయోగించుటయే పాకిస్తాన్ లక్ష్యమని స్పష్టం కాల్పుల విరమణను పాటించాలనే లక్ష్యం పాకిస్తాన్‌కు ఏ కోశాన లేదు.

అమెరికా, బ్రిటను దురాక్రమణ కాంక్షదారు, ఉదాండ్. పాకిస్తాన్ వైఖరిని పరోక్షంగా బలపరుస్తున్నారు. భుట్టో ప్రసంగానికి అభ్యంతరం చెప్పని అమెరికా ప్రతినిధి గోల్డ్‌బర్గ్, భారత ప్రతినిధి సమాధానానికి తిరిగి రమ్మని కోరటానికి మాత్రం ముందుకు వచ్చాడు. పరస్పర కక్షిత్వం అనే కపటనాటకం దాటున పాకిస్తాన్ దురాక్రమణను కప్పి పుచ్చాలనేదే అంగో అమెరికన్ లక్ష్యం.

ఉదాండ్ భద్రతా సంఘాని కిచ్చే నివేదికలన్నీ భారత్‌కు వ్యతిరేకంగా ఉంటున్నాయి రాజస్థాన్ సరిహద్దులో పరిస్థితి ఉద్రిక్తంగా ఉందని ఉదాండ్ సమర్పించిన తాజా నివేదికలో స్పష్టం. భారతదేశమే, సైనిక సమీకరణ చేస్తున్నదనే పాక్ ఆరోపణనే ప్రముఖంగా చేర్కొన్నాడు.

ఒక్క సోవియట్ యూనియన్ మాత్రం సూత్రబద్ధమైన వైఖరిని అవలంబిస్తున్నది. భద్రతా సంఘం శిక్షానం మేరకు కాల్పుల విరమణ ముందు జరగాలని ఆ పిమ్మటనే మిగతా అంశాలను ప్రసావించవలసి ఉంటుందని స్పష్టంచేసున్నది.

దేశరక్షణ కవసరమైన చర్యలన్నిటినీ తీసుకోవటంతోపాటు భారత ప్రభుత్వం సాన దృష్టిని రాజకీయ కాంశంపై కేంద్రీకరించినపుడే. నేటి క్లిష్టపరిస్థితినుండి గౌరవప్రదమైన పరిష్కారం లభించగలదు. భారత ఉపఖండంలో సుస్థిరశాంతి ఏర్పడగలదు.

అలాకాక, భుట్టో ప్రసంగ ధోరణి కనుగుణంగా. తిరిగి పెదవిత్తున భారత్‌పై దాడికి పాకిస్తాన్ ఉపక్రమిస్తే. భారతప్రజ మూకుమ్మడి ఒక్కతాటిపై నిలువబడి. దురాక్రమణదారులను సరేనాశనం చేయగలరు

తణుకు జౌళిమిల్లు కార్మికుల అక్రమ తొలగింపు

తణుకు, అక్టోబరు 25

తణుకులోని అక్కాయమ్మ పెన్ మిల్లు యజమానులు ప్రభుత్వం ఆదేశాలను సైతం లెక్కచేయకుండా తమ ఫ్యాక్టరీలోని కార్మికులను ఆకస్మికంగా తొలగించేస్తున్నారు.

వారసమిలా వుండగా 'ఆంధ్రజ్యోతి' అక్టోబరు 22 వ తేదీ సంచికలో కార్మికులు ఎట్టి నోటీసు ఇవ్వకుండానే సమ్మె చేస్తున్నట్లు ప్రకటించారు. ఇది పూర్తిగా అబద్ధం.

కార్మికులు సమ్మె చేస్తున్నారనేది పూర్తిగా అసత్యం. మిల్లు మేనేజ్‌మెంటు అక్టోబరు 13 వ తేదీన 612 మంది కార్మికులకు గృహిణి మెంటు నోటీసులను జారీచేసింది. దీన్ని అత్యంత పరిస్థితి దృష్ట్యా మా. త్రైపాక్షిక ఒప్పందాల దృష్ట్యా కార్మికులను రిట్రెంచ్ చేయడమన్న ఆంధ్రప్రదేశ్ లేబర్ కమిషనర్ మేనేజ్‌మెంటుకు ఆదేశాలు ఇచ్చారు.

మేనేజ్‌మెంటు లేబర్ కమిషనర్ ఆదేశాలను ఉల్లంఘిస్తూ 512 మంది కార్మికులను సమిసుంతి రొలగించడమే కాక. మరో 310 మందిని పనిలోకి రావొద్దని ఆదేశించింది

ఈ విషయాలను కార్మికుల్తుతికి లేబర్ కమిషనర్‌కు. ఇతర అధికారులకు తెలియచేయటం జరిగింది.

న్యాయ సమస్యలను మేనేజ్‌మెంటు దర్శకులకు వ్యతిరేకంగా ప్రభుత్వం తమ ఉద్యోగం వెంటనే తీసుకోవటం పోయి, ఈ తొలగింపులను, సలహాను ఏమేమిస్తూ 44 నెలకు క్రింద ఇత్తమ్మలను ప్రభుత్వం ఆదేశించింది.

ఆ తేదీనుండా ఈ రోజుకు మేనేజ్‌మెంటు ఎట్టి నోటీసును ఇవ్వకుండానే కార్మికుల నుండి పనిచేయించుకొంటుంది. ఈ విషయాన్ని కూడా ప్రభుత్వ దృష్టికి లేపటం జరిగింది.

కార్మికుల సందర్శనకు సరిగుండి రొలగిస్తూ మేనేజ్‌మెంటు ఫ్యాక్టరీని అక్రమంగా మూసివేసేందు ప్రయత్నిస్తుండగా కార్మికులు నోటీసు లేకుండా సమ్మె చేస్తున్నారనే వార్తలు ప్రకటించడం కోడనీయం.

ఉత్పత్తి పెంపుదలకు బిర్లా సంస్థ నిరాకరణ

కేంద్ర కార్మిక మంత్రికి తుంగభద్ర ఇండస్ట్రీస్ కార్మిక సంఘం మెమొరాండం

కర్నూలు, అక్టోబరు 21

కర్నూలులో బిర్లా సంస్థకు చెందిన తుంగభద్ర ఇండస్ట్రీస్ (వనస్పతి ఫ్యాక్టరీ) కార్మికులు తమ జీతాల నుండి దేశరక్షణ నిధికి డబ్బు యిచ్చేవారి జాబితాలను తయారు చేయవలసిందని, మేనేజ్‌మెంటును కోరితే నిరాకరించింది. అంతేకాక వనస్పతిఫ్యాక్టరీలో ఉత్పత్తి అధికం చేయటానికి కార్మికులు సంసిద్ధతను చూపితే మీ సహకారం మా కక్కర లేదు. మేము ఉత్పత్తి పెంచ దలచలేదు' అని తెలియజేసింది.

ఒక వైపున దేశరక్షణ రక్షణనిధిలో భాగంగా ఉత్పత్తి పెంపుదలకు దేశప్రజలందరూ కృషిచేస్తుండే భారతదేశ బడా పెట్టుబడిదారు అయిన బిర్లాకు చెందిన ఈ సంస్థ ఉత్పత్తి నిలుపుదలచేయడానికి నిరాకరించడ లోని రహస్యం ఏమిటి?

కేంద్ర కార్మికశాఖా మంత్రి శ్రీ సంజీవయ్య రచ్చన సందర్భంలో 10 వ తేదీన తుంగభద్ర ఇండస్ట్రీస్ కార్మిక సంఘ బృందమొకటి సమావేశమయి ఈ రహస్యాన్ని బైటపెట్టారు. అందులోని వివరాలు :

వనస్పతి ఉత్పత్తి పెంచితే హెచ్చు రకాలు తగుతాయి. దేశ ప్రజలకు నెనెలలకు నేటి కంటే తక్కువ ధరలలో వనస్పతి లభ్యం అవుతుంది

అందువేతనే అక్టోబరు 1 వ తేదీనయూనియన్ అధ్యక్షుడు బిర్లాకు డాక్టరు రక్షణ నిధికి పరాణాలిచ్చి దరలచిన కార్మికులు జారిత తయారు చేయ దానికి తాను మేనేజ్‌మెంటుతో సహకరింద దానికి సంసిద్ధంగా ఉన్నానని తెలియజేశాను. కాని మేనేజ్‌మెంటు అందుకు నిరాకరించింది. ఉత్పత్తి నధికంచేయడానికి కార్మికుల సహకారం అక్కరలేదు. అంతేకాక అసలు ఉత్పత్తి పెంపుదలయే లేనే తెలియజేసింది.

ఉత్పత్తి పెంచితే మార్కెట్లో ఏర్పడిన కృత్రిమ కొరత తగ్గుతుంది. ధరలు తగుతుంది. అ మరేత ఇంతకు పూర్వపు ఆశాలు లాభాలు రేటు తగుతుంది. మేనేజ్‌మెంటు అందుకు దిగ్భ్రమ్న వైఖరి తాలిమ్ యుద్ధమనది దేశ భక్తికి విరుద్ధమనది కూడా.

ఈ రకమైన వ్యతిరేక వైఖరిమేకాక అక్రమ లాకౌట్‌ద్వారా మేనేజ్‌మెంటు కార్మికులను తెరగొట్టుకొంది. 30 మంది కార్మికులను అకస్మాత్తుగా డిస్మిస్ చేసింది. పరిశ్రమలు, వేతనాల చట్టం, కనీస వేతనాలు, బోనస్ తదితర విషయాలలో అమలుపరిచవలసిన నిబంధనలను ఉల్లంఘించి మరీ ఇదంతా చేసింది. ఇదంతాచేసి పనివారిని సమ్మెలకు రెచ్చగొట్టేవిధంగా ఉత్పత్తి ఆపుటకు చేయటం యూనియన్ ధరలను కృతిమంగా నిలబెట్టుకోవాలని చూస్తుంది.

ఇదే సమయంలో ప్రభుత్వ కార్మికశాఖ వారా కార్మికులకు చాలా వ్యతిరేకంగా, సహకారరాహిత్య దృష్టితో మాట్లాడుతుంది. మేనేజ్‌మెంటు బాధ్యతగా అడుగుతూ ప్రభుత్వం తమ ఉద్యోగులను, సలహాను ఏమేమిస్తూ 44 నెలకు క్రింద ఇత్తమ్మలను ప్రభుత్వం ఆదేశించింది.

ఆ తేదీనుండా ఈ రోజుకు మేనేజ్‌మెంటు ఎట్టి నోటీసును ఇవ్వకుండానే కార్మికుల నుండి పనిచేయించుకొంటుంది. ఈ విషయాన్ని కూడా ప్రభుత్వ దృష్టికి లేపటం జరిగింది.

కార్మికుల సందర్శనకు సరిగుండి రొలగిస్తూ మేనేజ్‌మెంటు ఫ్యాక్టరీని అక్రమంగా మూసివేసేందు ప్రయత్నిస్తుండగా కార్మికులు నోటీసు లేకుండా సమ్మె చేస్తున్నారనే వార్తలు ప్రకటించడం కోడనీయం.

కరువుప్రాంతాల సహాయనిధికి చాలిచాలని కేటాయింపు

హైదరాబాద్, అక్టోబరు 25

కరువుప్రాంతాల సహాయనిధిగా ఈ సంవత్సరం బడ్జెట్‌లో అతి స్వల్పమొంటే కేటాయింపబడింది. వాతావరణ పరిస్థితులు సరిగా లేని కారణంగా, ప్రభుత్వం చేయవలసిన సహాయం ఎక్కువగా ఉండే సూచనలు కన్పిస్తున్న దృష్ట్యా ప్రభుత్వం ఆందోళన చెందుతున్నట్లు నెదిక్కడ అధికారిత్వా తెలియవస్తున్నది.

గత సంవత్సరం వరదబాధితులు, కరువుప్రాంతాల సహాయార్థం 4.6 కోట్ల రూపాయలను విచ్చినట్లు జరిగింది.

ఈ సంవత్సరం బడ్జెట్‌లో ఈ మొత్తం కింద 75 లక్షల రూపాయలను మాత్రమే కేటాయించారు. ఇప్పటికే దాదాపు 10 లక్షల రూపాయలు ఖర్చయినట్లు తెలుస్తున్నది అనూ జిలాల కలెక్టరు తమ జిలాలలో వర్షాభావ వలన పంటలు దెబ్బతిన్నాయని నివేదికలు పంపారు.

ఈ సహాయక కార్యక్రమాల నిర్వహణకు సహాయానికై రాష్ట్ర ప్రభుత్వం కేంద్రాన్ని అభ్యర్థించగా, రాష్ట్ర పనులకుంటే అవసరమైన ధనాన్ని సేరింపుకోవలసిందని, ఆ తర్వాత ఎంత అవసరమైతే కేంద్ర ప్రభుత్వం సహాయం చేస్తుందని కేంద్ర ప్రభుత్వ ద్వారా కోరుకు తెలియజేస్తారు.

కేంద్రప్రభుత్వం రాష్ట్రప్రభుత్వం సహాయం కార్యక్రమాలకు ఎంత మొత్తాన్ని కేటాయించారో నిర్ణయించి రాష్ట్ర ప్రభుత్వం ఏ పనులకు ఏ మొత్తం వేరుచేయాలో కేంద్రప్రభుత్వ సహాయాన్ని అభ్యర్థించడం. మొదలగు అంశాలను గురించి చర్చించి నిర్ణయాలు గైకొనగలరని తెలుస్తున్నది. (...)

తిరువూరు తాలూకాలో శ్రీ గిరిప్రసాద్ కార్యక్రమం

తిరువూరు, అక్టోబరు 25

కృష్ణాజిల్లా తిరువూరు తాలూకా రాష్ట్ర కమ్యూనిస్టు నాయకులు శ్రీ గిరి ప్రసాద్ కార్యక్రమం : అక్టోబరు 27 న కిలుకు మాలలో బహిరంగ సభ; రాత్రికి బహిరంగ సభ

ఈ కార్యక్రమాలను విజయవంతం చేయవలసిందిగా ప్రజానీకం, అభిమానులకు విజ్ఞప్తులు చేశారు.

(రేపటి సంచికలో ఇస్తాం.)

ప్రస్తుతం నిజామాబాద్ జిల్లాలో పర్యటిస్తున్న మాజీలాక్ పోతరాజు నెల్లుట్ల పర్యటన సందర్భంగా తన స్వంత తాలూకా అయిన రేపల్లె తాలూకా, రేపల్లె పట్టణ ప్రజలు మాజీ పార్టీల నాయకులు, పురప్రముఖులు సమావేశమై సర్వశ్రీ పోతిరెడ్డి సూర్య, ఎ. అప్పారావు, రాయల కృష్ణమూర్తి, రేపల్లె సర్కిల్ యూత్ కాంగ్రెస్, పురప్రముఖులు మరియు ఛైర్మన్ శ్రీ నేమ్ మొదలగు రమణారావు స్వాగతమిస్తారు.

మధ్యాహ్నం 1 గంట తరువాత భోజనం చేసుకుంటూనే పోతరాజు గారి సోదరుడు పరుచూరి గోపాలకృష్ణ పోతరాజుకు ఇంకనుకుచేయవలసిన పని గురించి పోతరాజు గారితో ఆత్మీయంగా చర్చించారు. సాయంత్రం 4 గంటలకు రేపల్లె పట్టణ ప్రజలు పోతరాజు గారి పర్యటన సందర్భంగా ఏర్పాటు చేసిన సభలో పాల్గొంటారు. రేపల్లె పట్టణ ప్రజలు పోతరాజు గారి పర్యటన సందర్భంగా తమ స్వంత తాలూకా అయిన రేపల్లె తాలూకా, రేపల్లె పట్టణ ప్రజలు పోతరాజు గారికి ఘనస్వాగతం పలికారు. పురప్రముఖులు, పురపాలక సంఘ చ

భారత పాకిస్తాన్ లచే పరస్పరం రాయబారుల ఉపసంహరణ?

న్యూఢిల్లీ, అక్టోబరు 25

పాకిస్తాన్‌లోని భారత రాయబారి శ్రీ కేవల్ సింగ్‌ను చర్చల నిమిత్తం భారత ప్రభుత్వం ఢిల్లీకి పిలిపించింది.

ఈ సందర్భంలో భారతదేశం త్రోసి ప్రకటన జారీ చేసింది:

"పాకిస్తాన్ ప్రభుత్వం కరాచీలోని భారత రాయబారికి, రాయబార కార్యాలయ సిబ్బందికి దౌత్య మర్యాదలను బట్టి వున్న హక్కులను ఉల్లంఘించి అతిఘోరంగా ప్రవర్తించింది. భారత రాయబార కార్యాలయాన్ని దౌత్య సిబ్బంది ఇళ్ళను వారి సామానులను పాకిస్తాన్ పోలీసులు సోదాచేయడం మొదలగు అత్యాచారాలు జరిగాయి. వీటి దృష్ట్యాను, అంతర్జాతీయ న్యాయ సూత్రాలను సంప్రదాయాన్ని దిక్కరించి సందర్భం పాకిస్తాన్ ప్రభుత్వం క్షమాపణ చెప్పకోనందు వల్లనూ పాకిస్తాన్‌లోవున్న మన రాయబారిని సంప్రతింపులకై సమీక్షించిరమ్మనిందరడానికి భారత ప్రభుత్వం నిర్ణయించింది.

శ్రీ కేవల్‌సింగ్ నేడు ఢిల్లీకి వచ్చారు.

భారత రాయబారి ప్రవర్తనపట్ల అహేతుకంగా ప్రవర్తించినందుకు పాక్ ప్రభుత్వం క్షమాపణ చెప్పకొంటేగాని శ్రీ కేవల్‌సింగ్ తిరిగి పాకిస్తాన్ వెళ్ళక పోవచ్చునని తెలుస్తున్నది.

శ్రీ కేవల్‌సింగ్ భారతదేశం చేరియా వుండగానే ఢిల్లీలో పాక్ రాయబారి స్వదేశానికి వెళ్ళిపోవడానికి సన్నాహాలు చేసుకుంటున్నారు.

పాక్ రాయబారి హుసేన్ నేడే బయలుదేరి వుండవలసింది. అయితే తమ రాయబారి స్వదేశం చేరుకోవేరకు పాకిస్తాన్ రాయబారి ఇక్కడినుండి వెళ్ళిపోవడానికి వీలు లేదని ప్రభుత్వం చెప్పింది.

పాక్ రాయబారి హుసేన్ నేడు బయలుదేరి వెడతారు.

ఆయూబ్, జనరల్ మూసాల మధ్య అధికారంకోసం పెనుగులాట?

న్యూఢిల్లీ, అక్టోబరు 25

పాకిస్తాన్‌లో అధికారం కోసం కొత్త సంఘర్షణ ప్రారంభమైనట్లుగా అధికార వర్గాల ద్వారా తెలియవస్తోంది. పాకిస్తాన్ వ్యవహారాల్ని మూడు సంవత్సరాలపాటు జయంగా నడిపించిన ఒక అనుభవజ్ఞుడైన ప్రధాన విలేకరి యిటీవల న్యూఢిల్లీ వచ్చారు. పాకిస్తాన్ నియంత అయూబ్‌ఖాన్‌కి, విదేశాంగ మంత్రి భుట్టోకి మధ్య అధికారంకోసం పెనుగులాట జరుగుతోందనే అభిప్రాయం పూర్తిగా యథార్థం కాదని ఆయన చెప్పాడు.

ముఖ్యంగా అయూబ్‌ఖాన్, పాక్ సైన్యాధికారి, జనరల్ మూసాకు మధ్య అధికార పెనుగులాట జరుగుతోందనీ, దీనివల్ల పాకిస్తాన్ రాజకీయాల్లో భారత వ్యతిరేక శక్తులు తలెత్తుతున్నట్లుగా ఆతర్జాతీయ వర్గాలకు తెలియజేశారు.

పాకిస్తాన్ ప్రధాన మంత్రి అయూబ్‌ఖాన్ ఆధ్వర్యంలో నిర్వహించే కార్యక్రమాలను సమర్థించడానికి మొదట్లో జనరల్ మూసా నిరాకరించినట్లు తెలుస్తోంది. అయూబ్‌ఖాన్ ప్రభుత్వంపట్ల ఆగ్రహంతో ప్రవర్తిస్తున్నట్లు వారందరిమీద నేరం మోపబడింది.

మన గస్తీ దళాలతో ఘర్షణలో నల్గురు పాక్ సైనికుల మృతి

న్యూఢిల్లీ, అక్టోబరు 25

కాశ్మీర్‌లోని కెరన్ అఖ్‌నూర్ రంగాలలో పాకిస్తాన్ సైనికులకూ, మన గస్తీ దళాలకు మధ్య గత 24 గంటలలో జరిగిన ఘర్షణల సందర్భంలో నల్గురు పాకిస్తాన్ సైనికులు చనిపోయారు. మన పక్షాన నష్టాలు సంభవించలేదు.

కెరన్ ప్రాంతంలో జరిగిన ఘర్షణలో ఒక శత్రు సైనికుడు చనిపోయాడు. ఒక ఎఫ్.ఎన్.తుపాకీ, కొంత మందుగుండూ మన వశమైనవి.

అఖ్‌నూర్‌లో వాయువ్యదిశలో శత్రు సైనికులు మన గస్తీ దళాన్ని చుట్టుముట్టడానికి ప్రయత్నించి, దాంపై కాల్పులు జరిపారు. మన గస్తీ దళం ఎదురుకాల్పులు జరపగా ముగ్గురు పాకిస్తాన్ సైనికులు మృతిచెందారు.

రాజౌరా ఉపవిభాగపరిధిలో శత్రు సైనికులు మన గస్తీ దళాన్ని చుట్టుముట్టడానికి ప్రయత్నించి, దాంపై కాల్పులు జరిపారు. మన గస్తీ దళం ఎదురుకాల్పులు జరపగా ముగ్గురు పాకిస్తాన్ సైనికులు మృతిచెందారు.

రాజౌరా ప్రాంతంలో ప్రస్తుతం ఉద్రిక్త పరిస్థితి నెలకొనివుంది. పరిస్థితి అదుపులోనే వుందని అధికారులు తెలిపారు.

ఆజాద్ కాశ్మీర్ బెటాలియన్ విప్లవకారుల అరెస్టు

న్యూఢిల్లీ, అక్టోబరు 25

ఆజాద్ కాశ్మీర్ బెటాలియన్ విప్లవకారులు 24 మందిని తూర్పు పాకిస్తాన్ ప్రభుత్వం అరెస్టు చేసినట్లు ఒక కరాచీ దినపత్రిక తెలియజేసింది.

గత వారం కుష్టియాలోని ప్రధాన మసీదులో వరుసగా బాంబులు పేలడం రహస్య సమావేశం జరుపుకున్న సందర్భంగా వీరు అరెస్టు జరిగినట్లు తెలుస్తోంది.

తూర్పు బెంగాల్‌లోని గ్రామాల్లో బయటివారు వంచిపెట్టబడిన కరపత్రాల్లో తూర్పుబెంగాల్ స్వాతంత్ర్య పోరాటంలో తూర్పుబెంగాల్ ప్రజలంతా సహకరించాలని పిలుపు నిచ్చి పిజ్జ చేసింది. ఆజాద్ తూర్పుబెంగాల్ రేడియో ప్రచారమని కరపత్రాలను 4 చోటుల్లో ఏర్పాటుచేసిన తర్వాత ప్రచారం చేస్తుందనికూడా తెలుపబడింది.

ఉద్యోగి రిగిపోయిన 13 మంది కార్యకర్తలు కూడా యీ సందర్భంగా అరెస్టు చేయబడినారు.

ఢాకాలోని రాజకీయ వర్గాలకు అత్యధిక సంఖ్యాకులు కనిపించకపోవడం తీరు దాచి, దుష్టయా ప్రాంతాలలో అశ్రద్ధలు రేగుతాయి. అందుకు ఏర్పాటుచేసిన రాజకీయ వ్యవహారాన్ని దృష్టిలో వుంచుకుని భారత, పాకిస్తాన్ ప్రాంతాలలోవున్న చైనా సైనిక పరిశీలక బృందం మధ్యప్రదేశ్ ప్రాంతం అ.రుణ్ అ ప్రాంతాన్ని పర్యటించేందుకు ఢాకాలోగల రాయబారి కార్యాలయానికి తెలియజేసినట్లు తెలుస్తోంది.

ఆఫ్రికాలో రక్తపాత ప్రమాదం

లూథర్ కింగ్ హెచ్చరిక

పారిస్, అక్టోబరు 25

రొడీషియా స్వాతంత్ర్య సమస్యపై దక్షిణ ఆఫ్రికాలో ఘోరమైన రక్తపాతం జరిగే ప్రమాదం ఏర్పడవచ్చునని నోబెల్ శాంతి బహుమతి గ్రహీత డా. మార్టిన్ లూథర్ కింగ్ నేడిక్కడ పత్రికేతర సభ్యులతో జరిపిన సమావేశంలో హెచ్చరించారు.

డా. కింగ్ ఇలా అన్నారు:

"రొడీషియా శ్వేతజాతీయులు ఏకపక్షంగా స్వాతంత్ర్యం ప్రకటించుకొన్నట్లయితే అది సామ్రాజ్యవాదాన్ని, రష్యా ప్రతినిధి ఫెడరెంకో నిశితంగా విమర్శించారు.

అమెరికా ప్రతినిధి గోల్డ్‌బర్గ్ వెంటనే లేచి ఇథాంట్ కమ్యూనిస్టుగా ప్రకటించారు.

ఇథాంట్ ఐరాస కార్యదర్శిగా ఎన్నికైన విషయం అనుసరించి రష్యా దాడులు చేస్తుగా, ఎత్తుగా విమర్శించడం ఇదే మొదటిసారి.

ఇథాంట్ తన పదవీకాలపు వ్యవహారిస్తూ, అనంతరం తన దర్యాప్తును ధృవీకరించాలని భద్రతామండలి ముందుకు వస్తున్నారని, ఈ వ్యవహారం ఇంకా కొనసాగడానికి వీలేదని, భద్రతామండలి ఆదేశాలకు లోబడి ఇథాంట్ పదవీయోగ్యత ఏమేరకో స్పష్టం చేశారు.

భద్రతా మండలి నెల్లాడు 6న అమోదించిన తీర్మానానికి మించి, ఇథాంట్ తన దర్యాప్తును సాగిస్తున్నారని, నాదోహదమికి తెలిపిన దేశాల ప్రతినిధులతో పోరాట విరమణ పరిశీలక బృందాలను నింపుతున్నారని రష్యా ప్రతినిధి నిలదీశారు.

ఇండోనేషియా

(1 వ పేజీ తరువాయి)

సమర్థత తెలుపలేదని తెలుస్తోంది.

జకార్తాలో టాంకుల సహాయంతో ఇళ్ళసోదా

జకార్తాలోని ఒక ముఖ్య ప్రాంతంలో సైనిక దళాలు టాంకుల, సాయుధ శకటాల సహాయంతో ఇళ్ళిల్లూ సోదా చేస్తున్నాయి.

కమ్యూనిస్టుదాడిచేస్తేనఆయుధాలకోసం, రహస్య పత్రాలకోసం సోదాలు జరిగాయని మలేషియా రేడియో కథనం.

ఉత్తర సుమత్రా దీవిలోని మెడాన్ నగరంలో కొన్ని ప్రధానమైన పత్రాలు దొరికాయనీ, ఈ పత్రాలనుబట్టి తతిమ్మసోదాలు కమ్యూనిస్టు, యువజన సంఘటనను ఎండించం కలదని తెలుస్తున్నదని ఈ రేడియో ప్రకటించింది.

జకార్తాలోని చైనా వాణిజ్యప్రతినిధివర్గ కార్యాలయాన్ని ఇప్పటికాలు సోదాచేసిన సందర్భంలో సెప్టెంబరు 30 తిరుగుబాటులో చైనా సంబంధాలను బయటపెట్టే ఎత్తాలు దొరికాయని జకార్తాలోని రెండు పత్రికలు నిన్న ప్రకటించాయి.

కమ్యూనిస్టుపార్టీపై దాని నాయకత్వంలో ఉన్న సమస్త సంస్థలూ నెలకొల్పబడిన ఆరోపణలు నేడు ఉత్తర సెంట్రల్ జావా కూడా వినిపించినవి, జకార్తా రేడియో తెలిపింది. అక్కడున్న కమ్యూనిస్టుపార్టీ సమ్యులందరూ, దాని అనుబంధ సంస్థల సభ్యులూ స్థానికాధికారులవద్ద హాజరుకావాలని అక్కడి సైనికాధికారి ఉత్తర్వు జారీచేశారు.

ఉత్తర, దక్షిణ సుమత్రాలూ, దక్షిణ సెలెబెస్, బోర్నియో, పడమటి జావాల్లోనూ, జకార్తా సుందరంలోనూ పార్టీమీద, పార్టీ అనుబంధ సంస్థలమీద ఇప్పటికే అనేకదాడులు అరెస్టులు జరిగాయి.

కాశ్మీర్‌లో అమెరికా యాత్రికుల కుట్రలు

ఐరాస పరిశీలకుల తోడ్పాటు

శ్రీనగర్, అక్టోబరు 25

కాశ్మీరులో కొంతమంది పాశ్చాత్యదేశాల విలేకరులు, కొంతమంది పాశ్చాత్యదేశాల పాత్రికేయులు కొన్ని తరగతుల విద్యార్థులను హింసకు ప్రేరేపించడంద్వారా అహింసాత్మకంగా దోపిడీకి గురవుతున్న కాశ్మీరు ప్రభుత్వ దృష్టికి వచ్చాయి. ఆ విలేకరులు యాత్రికులలో పాశ్చాత్య దేశాలకుచెందిన సీకాకోక చిలకలుండటం విలేకరులుకూడా వుండటం గమనార్హం. వారి చర్యలన్నిటినీ కాశ్మీరు ప్రభుత్వం చాలా జాగ్రత్తగా గమనిస్తూనే వుంది.

వివిధ కేంద్రాలలో జరిగిన మనీదు పరిధి పోలీసులతోఘర్షణకు కారణమవుతున్నదని పాశ్చాత్య పత్రికా విలేకరులు నాయకత్వం వహించిన ఘటనను అదనపు చూశారు. ఆ దుష్టశక్తులకు నాయకత్వం వహించిన వారితో, ఆ విలేకరులు అంతర్జాతీయ ఒప్పందం చేసుకున్నట్టు, దానివల్లనే వారు కూడా ఆ అల్లరిమూకలతో ఘర్షణ ప్రదేశానికి వచ్చినట్టు, తర్వాత జరిగిన సంభాషణలో రూఢి అయింది. ఆ అల్లరిమూకలోనూ పాశ్చాత్య విలేకరులుకూడా కలసిపోయారు. వారిని చెదరగొట్టడానికి భారత పోలీసులు కొంత చెదురుమదురు కాల్పులు జరిపవలసి వచ్చింది.

పాశ్చాత్యదేశాల విలేకరులు యాత్రికులు, పత్రికా విలేకరులు శ్రీనగర్‌లో దిగీదిగగానే పాకిస్తాన్ ఏజెంటు వారివద్దకు కొంతమంది దూతలను పంపుతారు. వెంటనే వారిని వారు వెళ్ళవలసిన ప్రాంతాలకు ఆ దూతలు తీసుకు వెడతారు. కొంతమంది ఐరాస పరిశీలకులతో కూడా పాకిస్తాన్ ఏజెంటు సంబంధాలు ఏర్పరచుకుని వారిద్వారా స్థానిక పాకిస్తాన్ అనుకూల రాజకీయ నాయకులకు, పాశ్చాత్య పత్రికా విలేకరులకు, విలేకరులకు మధ్య సంబంధాలు ఏర్పాటు చేయించారు.

ప్రైవేటు తెలియచేసిన లక్ష్యంలోనే, కాశ్మీర్ పర్యటన పేరుతో ఒక ఇటలీ టెలివిజన్ బృందం హెలికాప్టర్ ద్వారా శ్రీనగర్ వచ్చింది. ఆ బృందాన్ని అక్కడి ప్రజలు పోలీసులతో పెట్టించిన కేసును సెషన్సు కోర్టు జడ్జి కొట్టివేశారు, ముద్దాయిలు 27 మంది నిర్దోషులని తీర్చివేశారు. కేసును కొట్టివేశారు.

అయితే ఇటలీ టెలివిజన్ బృందం అక్కడి ప్రజలకు తెలియకుండా ఆ ప్రాంతాన్ని వదిలి వెళ్ళిపోయారు. ఆ బృందం ఇటలీ వెళ్ళడానికి ఆ ప్రాంతాన్ని వదిలి వెళ్ళిపోయారు. ఇటలీ బృందాన్ని అక్కడి పోలీసులు వెళ్ళనివ్వలేదని ఎవరోరాశారు, దీనిని పరిశీలించాలి.

మరో వ్యక్తి ఒక అందమైన నీతిరోత చిలుకలాంటి విలాసపర పాశ్చాత్య విలేకరి యాత్రికురాలు. ఆమె అరోపణపాకి పనులూ ప్రచారాలు చేయడానికి శ్రీనగర్‌లోని వీధులు సందులు యిష్టం వచ్చినట్లు తిరిగింది. ఆమె వెంట వినకర్ర తన అందాలకోసం అరోపణ కాశ్మీరు దుస్తులు ధరించి, అలెక్టు చేయబడిన నాయకుల గృహాలు సందర్శించి వచ్చింది.

కాశ్మీరు సందర్శనపేరుతో వచ్చిన పాశ్చాత్య విలేకరులు పరిశీలించి కాశ్మీరు ఆత్మ రంగిక వ్యవహారాల్లో కలుగచేసుకుంటున్న పనులను కాశ్మీరు ప్రభుత్వం కేంద్రానికి తెలియజేసింది. తమ పద్ధతులు తీరుమారవలసినదిగా కోరింది.

పాకిస్తాన్‌నుండి కూడా కొందరు వచ్చారు. వీరు ఆ ప్రాంతం సందర్శించడానికి వెళ్ళిన కాశ్మీర్ వచ్చింది. ఆ బృందాన్ని కాశ్మీర్ ప్రభుత్వం కూడా తిరిగి అక్కడికి పంపివేసింది.

తాడిపత్రి తాలూకా కమ్యూనిస్టులపైబనాయించిన ఖూనీ కేసు కొట్టివేత

కేసు కల్పితమని సెషన్సుకోర్టు జడ్జి తీర్పు

చీమలవాగుపట్టి అక్టోబరు 24

అనంతపురం జిల్లా తాడిపత్రి తాలూకా చేమలపాడు గ్రామంలో గత సంవత్సరం మార్చిలో జరిగిన ఒక హత్య సందర్భంగా ఆ తాలూకా కమ్యూనిస్టు నాయకులపైనా, వారి సహచరులపైనా హత్యాయత్నాన్ని ఆరోపిస్తూ పి.డి. ఓబిరెడ్డి (ఫిర్యాదులు పోలీసులతో పెట్టించిన కేసును సెషన్సు కోర్టు జడ్జి కొట్టివేశారు, ముద్దాయిలు 27 మంది నిర్దోషులని తీర్చివేశారు. కేసును కొట్టివేశారు.

ఆదిమూర్తి రాజా చీమలవాగుపట్టలో పి. వి. ఓబిరెడ్డి ఆయన కోడలు అతని కొడుకు చెప్పిన దుష్టవ్యూహాలను కమ్యూనిస్టు పార్టీ వ్యతిరేకిస్తూ వచ్చింది. వాటిపై దృష్టి సమ్యతమైన తగుచర్య తీసుకోవాలని ప్రజల్ని కోరుతూ ప్రజలలో వారి దుర్యోగాలను బయటపెడుతున్నందువల్ల తన వ్యక్తిత్వం అభిమానాలపట్టుకున్నదని కక్షతో ఓబిరెడ్డి రాజా కమ్యూనిస్టు సమితి కార్యదర్శి పి. మీనాక్షినాయుడుగారిని ఒకరోజు బహిరంగ హత్య చేయించడానికి ప్రయత్నించి విఫలమయ్యాడు. ఆ యిద్దరు పి. వి. ఓబిరెడ్డి అనుచరులు అనే విషయం తెలిసినదే. ఆ ప్రాంతంలో అక్కడి తుపర్యటన సందర్భంలో అనుమానాస్పదమైన ఎత్తుల్లో కొంత సమాధానం సేకరించడానికి ప్రయత్నించాడు. ఆ ప్రాంతంలో పర్యటనకు వెళ్ళడానికి కాశ్మీరు ప్రభుత్వం తీసుకుంటున్న దశలో విశ్రాంతి లేకుండా పనిచేశారు. కారణం అక్కడి పైనికాధికారులు సరంజామా పాలనను స్వాధీనం చెయ్యడానికి పూనుకోవడం ధాయం.

మాలపల్లి దగ్గరలో. వరకు విధానమూ ఇలా సాగింది కిలో ఆరు అన్నారు

బియ్యం దొంగ రవాణా పట్టివేత

నెల్లూరు, అక్టోబరు 24

బియ్యం దొంగ రవాణా జరుగుతున్న ఒక లారీని పోలీసులు వెంట తరిమి నిన్న కడప జిల్లా సరిహద్దున పట్టుకొన్నారు. అందులో మూడువేల రూపాయలు విలువచేసే ధాన్యం పట్టుబడింది.

భద్రతాసంఘంనందు వాకౌట్

(1 వ పేజీ తరువాయి)

హక్కు సద్వినియోగ కలదని బోధించారు. ఇదివరకే ప్రతినిధులు వాపోయారు.

రొడీషియా భద్రతా సమితి తదుపరి అనుకూలంగా కొన్నదాకా దాని ఆధ్యక్షుడు ప్రతినిధులు వాపోయారు. తెలియక దర్శనం ఎంతో రేపటి పరిస్థితి ఈ ఆలస్యానికి కారణమని తెలుస్తున్నది.

ఉథాంట్‌పై రష్యా నిశితవిమర్శ

భారత-పాకిస్తాన్ దేశాల మధ్య శాంతి స్థాపన కార్యక్రమ విషయంలో ఐరాస కార్యదర్శి ఉథాంట్ తన పదవిని అతిక్రమిస్తున్నారని రష్యా ప్రతినిధి ఫెడరెంకో నిశితంగా విమర్శించారు.

అమెరికా ప్రతినిధి గోల్డ్‌బర్గ్ వెంటనే లేచి ఉథాంట్ కమ్యూనిస్టుగా ప్రకటించారు.

ఉథాంట్ ఐరాస కార్యదర్శిగా ఎన్నికైన విషయం అనుసరించి రష్యా దాడులు చేస్తుగా, ఎత్తుగా విమర్శించడం ఇదే మొదటిసారి.

ఉథాంట్ తన పదవీకాలపు వ్యవహారిస్తూ, అనంతరం తన కార్యక్రమాన్ని ధృవీకరించాలని భద్రతామండలి ముందుకు వస్తున్నారని, ఈ వ్యవహారం ఇంకా కొనసాగడానికి వీలేదని, భద్రతామండలి ఆదేశాలకు లోబడి ఉథాంట్ పదవీయోగ్యత ఏమేరకో స్పష్టం చేశారు.

భద్రతా మండలి నెల్లాడు 6న అమోదించిన తీర్మానానికి మించి, ఉథాంట్ తన కార్యక్రమాన్ని సాగిస్తున్నారని, నాదోహదమికి తెలిపిన దేశాల ప్రతినిధులతో పోరాట విరమణ పరిశీలక బృందాలను నింపుతున్నారని రష్యా ప్రతినిధి నిలదీశారు.

చైనా తీవ్ర నిరసన

(1 వ పేజీ తరువాయి)

ఏదేశాలనూ సంప్రతించకుండా ఆదరబోరు.

తమ పనిచేయడం ఉన్న కారణాలు చైనా నిపుణులు అనే సారూపు ఇతరులేమీ చైనీయులు అదే పద్ధతి అనుసరించలేదు. పోలాండ్ చేయడమూ పాకిస్తాన్ ఈ తీర్మానాన్ని ఆమోదించడం, చైనా నిపుణులు దేశమూ కలిగివుండడం ఉండేండుమా తమ దర్యాప్తు చేయకోవాలనీ, చైనా ప్రభుత్వం ఈ పత్రంలో ఇండోనేషియా ప్రభుత్వాన్ని దోషిగా పేర్కొంటుందని చెప్పింది.

ఇండోనేషియాలో నెల్రోజుల తిరుగుబాటు అనంతరం చైనా ప్రభుత్వం ఆందజేసిన నిరసన పత్రంలో ఇది మూడవది.

కార్మిక నాయకులు శ్రీ నాగయ్యకు ఘనసన్మానం

గుంటూరులో వివిధ కార్మిక సంఘాల ఆధ్వర్యాన

గుంటూరు, అక్టోబరు 26

ప్రముఖ ఆహార కార్మిక నాయకులలో ప్రధానులు, రోడ్డు రవాణా రంగాలలో పనిచేస్తున్న కార్మిక నాయకులు, కమ్యూనిస్టు శాసనసభ్యులు శ్రీ కనుపర్తి నాగయ్యకు ఘనమైన స్వాగతం లభించింది.

శ్రీ నాగయ్య నేడు ఉదయం 10 గంటలకు గుంటూరు వచ్చారు.

వివిధ కార్మిక సంఘాల తరపున కమ్యూనిస్టుపార్టీ అధ్యక్షులు వందలాది ప్రజలు రైల్వే స్టేషనుకు వెళ్ళి కార్మిక నాయకునికి స్వాగతమిచ్చారు. కార్మిక సంఘాల తరపున, కమ్యూనిస్టు పార్టీ తరపున ప్రముఖులు పుష్పహారాలు వేసి స్వాగతం చెప్పిన అనంతరం ఆయనను పట్టణ కమ్యూనిస్టు పార్టీ కార్యాలయానికి రోడ్డుమీదపట్టారు.

ఆ సందర్భంగా ఏర్పాటు చేయబడిన పట్టణ జిల్లా కమ్యూనిస్టు సమితి కార్యదర్శి శ్రీ వేమూరపల్లి శ్రీకృష్ణ అధ్యక్షత వహించారు.

శ్రీ కనుపర్తి నాగయ్య తనను జరిగిన సన్మాన సభ్యులకు సముచిత రీతిని పరామర్శిస్తూ తన పర్యటన విశేషాలను వివరించారు.

రొడీషియా స్వాతంత్ర్య పోరాటానికి రష్యా తోడ్పాటు

శ్వేతజాతి ఏకపక్ష స్వాతంత్ర్యాన్ని గుర్తించబోమని హెచ్చరిక

మాస్కో, అక్టోబరు 25

దక్షిణ రొడీషియాను అక్కడ వున్న శ్వేత జాతి నాయకులు ఏకపక్షంగా స్వతంత్ర్యాన్ని ప్రకటించే సందర్భంలో, అక్కడి ఆఫ్రికా ప్రజలకు తమసంపూర్ణ సహకారాన్ని అందివ్వడానికి సంసిద్ధంగావున్నామని సోవియట్ యూనియన్ నేడొక హెచ్చరిక చేసింది.

సాలిస్బరీలో అక్రమ దౌర్జన్యకారక ప్రకటన్ని రష్యా గుర్తించదని టాస్ వార్తా సంస్థ ఒక అధికార ప్రకటనను విడుదల చేసింది.

రొడీషియా ఏకపక్షంగా స్వతంత్ర్యాన్ని గుండాలు చేసుకోవడంలో, నిజమైన స్వేచ్ఛా, దాని స్వాతంత్ర్యాలకోసం పోరాడుతున్న రొడీషియా ప్రజలకు సోవియట్ యూనియన్ అన్నివిధాల సహకారం అందిస్తుందని ఆ ప్రకటనలో తెలియజేశారు.

రొడీషియాలోని శ్వేతజాతి నాయకులు ఏకపక్ష స్వాతంత్ర్యాన్ని ప్రకటించడం, దాని మూలకోసం రొడీషియా రాజధాని సాలిస్బరీకి బ్రిటిష్ ప్రతినిధి వచ్చిన సందర్భాన్ని పురస్కరించుకుని సోవియట్ యూనియన్ చేసిన ప్రకటనను టాస్ విడుదల చేసింది.

దక్షిణాఫ్రికా రిపబ్లిక్ వద్దతిలో రొడీషియా యాత్రా శ్వేత జాతుల దేశాల మార్పుడానికి ఎత్తకాలు తయారు ఉన్నాయని ఆ ప్రకటన తెలియజేసింది.

డి సెంబరులో శాస్త్రీ అమెరికా పర్యటన?

న్యూయార్క్, అక్టోబరు 25

భారత ప్రధానమంత్రి శ్రీ యస్. శాస్త్రి దక్షిణ అమెరికాదేశాల పర్యటనకై తన రాత్రి ఇక్కడినుండి బయలుదేరివెళ్ళారు.

విమానాశ్రయంలో విలేకరులతో మాట్లాడుతూ, అమెరికాలో తాను జరిపిన సంప్రదింపుల ఫలితంగా భారత ప్రధాని శ్రీ శాస్త్రి డిసెంబరు 15 కు కొన్ని రోజులు అధ్యక్షుడు జాన్‌సన్‌ను కలుసుకోవడానికి వస్తానని అన్నారు.

శ్రీ పాటిల్ ఇక్కడ విదేశాంగమంత్రి డీన్ రస్క్, రక్షణ మంత్రి మెక్‌నమారా, అమెరికా అధ్యక్షుని సలహాదారు బండీ మొదలగువారితో చర్చలు జరిపారు. ఈ చర్చల ఫలితాలపై విలేకరులడిగిన ప్రశ్నకు ఆయన పైవిధంగా సమాధానమిచ్చారు.

ఆఫ్రికా - ఆసియా దేశాలమహాసభ

నవంబర్ 5 న ఆల్జీర్స్‌లో జరగగలదని ప్రకటన

అల్జీర్స్, అక్టోబరు 26

ఆఫ్రికా - ఆసియాదేశాల మహాసభ ఆల్జీరియాలో అనుకొన్నప్రకారం నవంబరు 5 న జరుగుతుందని అల్జీరియా విదేశాంగమంత్రి అబ్దుల్ అజీజ్ బౌతెఫ్లికా నేడిక్కడ ప్రకటించారు.

జెకోస్లావేకియాలో శ్రీ యస్. ఎ. డాంగే

న్యూఢిల్లీ, అక్టోబరు 26

భారత కమ్యూనిస్టుపార్టీ అధ్యక్షులు శ్రీ యస్. ఎ. డాంగే గత ఆదివారం జెకోస్లావేకియా రాజధాని నగరం ప్రాగ్‌ను చేరుకున్నారు.

శ్రీ డాంగే ప్రాగ్‌లో జెకోస్లావేకియా కమ్యూనిస్టుపార్టీ కేంద్ర కమిటీకి అతిథిగా వుంటారు.

శ్రీ డాంగే కొద్దిరోజులు జెకోస్లావేకియాలో వుంటారు. జెకోస్లావేకియా కమ్యూనిస్టు పార్టీ కార్యదర్శి వ్లాడిమీర్ కాగ్ శ్రీ డాంగేకు గత ఆదివారం విమానాశ్రయంలో స్వాగతమిచ్చారు.

జెకోస్లావేకియాకు టి. టి. కె. పయాణం

న్యూఢిల్లీ, అక్టోబరు 25

అరికమ్యూనిస్టు శ్రీ టి. టి. కృష్ణమాచారి నేడిక్కడి జెకోస్లావేకియాకు బయలుదేరి వెళ్ళారు. తమతో వెళ్ళినవి చాలా ముఖ్యమైనవనీ ఇక్కడి అధికారులంటున్నారు.

ఆయన ప్రాగ్‌లో 4 రోజులుంటారు. నాలుగవ పంచవర్ష ప్రణాళిక ఎదురవుతున్న జెకోస్లావేకియా సహాయాన్ని గురించి తమతో ఆదరంగా జెకోస్లావేకియా నాయకులతో చర్చిస్తారు. జెకోస్లావేకియాకు బయలుదేరే ముందు ప్రధాని శాస్త్రితో ఆయన సంప్రదింపులు జరిపారు.

శ్రీకృష్ణమాచారి విమానాశ్రయంలో పత్రికల వారితో మాట్లాడుతూ దేశం స్వయంపోషకం కావాలనే దృష్టితో మేము ఆలోచిస్తున్నాం అని అన్నారు.

జెకోస్లావేకియా మన దేశంలో కొన్ని మౌలిక పరిశ్రమలు నెలకొల్పడానికి సహాయపడింది. వీటిలో భారీ విద్యుత్ పరికరాల ఫ్యాక్టరీ (హైదరాబాద్) రిడుచ్చి హైడ్రోపెవర్ ప్లాంటులో పాక్టరీ రాంచీలో భారీ యంత్రపరికరాల ఫాక్టరీ, పోర్టు ఫ్యాక్టరీ మొదలగునవి వున్నాయి. వీటిద్వారా నాలుగవ ప్రణాళిక కాలంలో ఏ సరిగ్గాయి. శ్రీ టి. టి. కృష్ణమాచారి నవంబర్ 2 న తిరిగి భారత దేశం వస్తారు.

తూర్పు గోదావరి జిల్లా పసలపూడి లోని శ్రీ వెంకన్న తుమాపుడు చంద్రారెడ్డిగారు పర్యాలయములో పనులలేవి నడుపుతూనుండు నిరుపేదలకు రేపు 1-10-65 లగాయతు 16-10-65 వరకు రోజు ఒక్కింటికి 150 మందికి అన్నదాన సంతర్పణ పెట్టబడినది. వీరు 4 ఎకరముల భూమివున్న సామాన్యులైతు.

ప్రధాని శాస్త్రి గౌహతికి ఈ నెలాఖరులో వస్తున్నారు అస్సామ్ ప్రజలు 32 లక్షల రూపాయలు సహకరించుతారు.

చెనడానుంచి 200 కోట్ల గోధుమ చైనాచే కొనుగోలు

టోరంటో, అక్టోబరు 26

కెనడానుంచి చైనా 40 కోట్ల డాలర్ల (210 కోట్ల రూపాయల) గోధుమను బదిలీ చేయడానికి తీర్మానించింది. తరువాతలో భారీ గోధుమ కొనుగోలు లో ఇదొకటి.

ఈ విషయాన్ని కెనడా వాణిజ్య మంత్రి ప్రకటించారు.

చెకోస్లావేకియాలో శ్రీ యస్. ఎ. డాంగే

న్యూఢిల్లీ, అక్టోబరు 26

భారత కమ్యూనిస్టుపార్టీ అధ్యక్షులు శ్రీ యస్. ఎ. డాంగే గత ఆదివారం జెకోస్లావేకియా రాజధాని నగరం ప్రాగ్‌ను చేరుకున్నారు.

శ్రీ డాంగే ప్రాగ్‌లో జెకోస్లావేకియా కమ్యూనిస్టుపార్టీ కేంద్ర కమిటీకి అతిథిగా వుంటారు.

శ్రీ డాంగే కొద్దిరోజులు జెకోస్లావేకియాలో వుంటారు. జెకోస్లావేకియా కమ్యూనిస్టు పార్టీ కార్యదర్శి వ్లాడిమీర్ కాగ్ శ్రీ డాంగేకు గత ఆదివారం విమానాశ్రయంలో స్వాగతమిచ్చారు.

ఎక్కడ
లైఫ్‌బాయ్ వున్నదో
అక్కడ ఆరోగ్యము వున్నది

లైఫ్‌బాయ్ మురికిలోగల క్రిములను కడిగి వేస్తుంది

రేడియో

గురువారం, అక్టోబరు 28

శక 1887 ★ కార్తిక 6

విజయవాడ

357.1 మీ (840 కిలోహెర్ట్జ్)

ఉదయం: 6.30 సుప్రభాతం - భక్తి గీతాలు; 6.40 ఆం. వా: 6.45 భక్తిరంజని. వి. రిలే; 6.55 సూక్తి సుధాకరం; 7.0 తె. వా: 7.15 వి. రిలే; 7.30 వి. ఎస్. లక్ష్మీనారాయణన్; 7.45 సంగీతశిక్షణ; 8.0 ఆం. వా: 8.15 సంకీర్తనం; 8.30 విజయనాద వలె; 9.00 ప్రసార సమాప్తి.

11.45 వి. రిలే; 12.05 సమాప్తి.

మధ్యాహ్నం: 12.30 కార్మికుల కరువేడియా గోష్ఠి; 1.00 శ్రీలక్ష్మి పాడగా; 1.30 ఆం. వా: 1.40 హిం. వా: 1.50 తె. వా; 2.00 సురాగ సంగీత; 2.10 ఉ. వా: 2.20 సరదాగా బాబు కరాక్టర్; 2.30 సమాప్తి.

సాయంత్రం: 5.30 స్థానిక ప్రకటనలు; 5.35 గ్రామీణ శ్రీలకార్యక్రమం; 6.30 ఆం. వా: 6.35 పద్య పఠనం; 6.15 ప్రాం. వా: 6.35 ప్రసారాంశం; 6.50 వ్యవసాయిక విషయాలు; 7.00 తె. వా: 7.15 దీక్ష-భరణ; 7.30 వి. రిలే; 7.40 రాగం. తానం. పల్లవి; 8.30 రేడియో న్యూస్ రీల్; 8.45 వాద్య త్రయం - నిలయ విద్యాంసులు; 9.05 ప్రసార తాళం; 9.00 ఆం. వా: 9.15 ఉ. వా: 9.30 అఖిలభారత నాటకార్యక్రమం వి. రిలే; 10.30 ఆం. వా: 10.35 నేటి భావన - జన గణ మన - ప్రసార సమాప్తి.

కడప

385.5 మీ (1130 కిలోహెర్ట్జ్)

విశాఖపట్నం

322.6 మీ (930 కిలోహెర్ట్జ్)

సాయంత్రం 5.30 నుండి రాత్రి 9.30 వరకు

హైదరాబాద్ - ఏ

405.4 మీ 740 కిలోహెర్ట్జ్)

ఉదయం: 6.30 సుప్రభాతం - కార్యక్రమ వివరణ; 6.40 ఆం. వా: 6.45 భక్తిరంజని. వి. రిలే; 6.55 సూక్తిసుధాకర: 7.0 తె. వా: 7.15 వి. రిలే; 7.30 వి. ఎస్. లక్ష్మీనారాయణన్; 7.45 సంగీతశిక్షణ; 8.0 ఆం. వా: 8.15 సంకీర్తనం; 8.30 విజయనాద వలె; 9.00 ప్రసార సమాప్తి.

11.45 వి. రిలే; 12.05 సమాప్తి.

మధ్యాహ్నం: 12.30 కార్మికుల కరువేడియా గోష్ఠి; 1.00 శ్రీలక్ష్మి పాడగా; 1.30 ఆం. వా: 1.40 హిం. వా: 1.50 తె. వా; 2.00 సురాగ సంగీత; 2.10 ఉ. వా: 2.20 సరదాగా బాబు కరాక్టర్; 2.30 సమాప్తి.

సాయంత్రం: 5.30 స్థానిక ప్రకటనలు; 5.35 గ్రామీణ శ్రీలకార్యక్రమం; 6.30 ఆం. వా: 6.35 పద్య పఠనం; 6.15 ప్రాం. వా: 6.35 ప్రసారాంశం; 6.50 వ్యవసాయిక విషయాలు; 7.00 తె. వా: 7.15 దీక్ష-భరణ; 7.30 వి. రిలే; 7.40 రాగం. తానం. పల్లవి; 8.30 రేడియో న్యూస్ రీల్; 8.45 వాద్య త్రయం - నిలయ విద్యాంసులు; 9.05 ప్రసార తాళం; 9.00 ఆం. వా: 9.15 ఉ. వా: 9.30 అఖిలభారత నాటకార్యక్రమం వి. రిలే; 10.30 ఆం. వా: 10.35 నేటి భావన - జన గణ మన - ప్రసార సమాప్తి.

హైదరాబాద్ - బి

60.42 మీ (4965 కిలోహెర్ట్జ్)

(హైదరాబాద్ మాత్రమే)

ఉదయం: 6.30 హై. ఎ. వలె: 7.45 సమాప్తి.

49.02 మీ (6120 కిలోహెర్ట్జ్)

1.00 హై. ఎ. వలె: 1.00 సమాప్తి.

42.02 మీ (7140 కిలోహెర్ట్జ్)

(హైదరాబాద్ మాత్రమే)

మధ్యాహ్నం: 11.45 హై. ఎ. వలె: 12.05 ప్రసార సమాప్తి.

12.30 హై. ఎ. వలె: 1.00 వయోలిన్ - నిలయ విద్వాంసులు; 1.30 హై. ఎ. వలె: 2.10 ఎ. ఎస్. లక్ష్మీనారాయణన్; 2.30 ప్రసార సమాప్తి.

60.12 మీ (4990 కిలోహెర్ట్జ్)

సాయంత్రం: 5.30 హై. ఎ. వలె: 7.00 తె. వా: 7.15 హై. ఎ. వలె: 8.30 వయోలిన్ నిలయ విద్వాంసులు; 8.55 హై. ఎ. వలె: 9.15 ఆంగ్ల: 9.30 హై. ఎ. రిలే: 10.30 నేటి భావన - జనగణమన - ప్రసారసమాప్తి.

మద్రాస్ - బి

211.3 మీ 1420 కిలోహెర్ట్జ్)

ఉదయం: 6.30 మంగళగానం 6.35 నేటి కార్యక్రమ వివరణ. 6.40 ఆం. వా: 6.45 సుప్రభాతగీతి; 7.00 తె. వా:

(193.5 మీటర్లపై గూడా)

7.15 సంగీత పాఠం; 7.30 సంగీతాధ్యయనం; 8.00 ఆం. వా: 8.15 ప్రసార సమాప్తి.

(211.3 మీ 1420 కిలోహెర్ట్జ్)

మధ్యాహ్నం: 12.30 పాశ్చాత్య సంగీతం. (6) 1.00 పాశ్చాత్య సంగీతం; 1.30 ఆం. వా: 1.40 హిం. వా: 1.50 తె. వా: 2.00 మహిళా మండలి; 2.30 ప్రసార సమాప్తి.

211.3 మీ (1420 కిలోహెర్ట్జ్) 5.30 నుండి 6.35 వరకు 31.41 మీ. పై గూడా

సాయంత్రం 5.30 పాశ్చాత్య సంగీతం; 6.00 ఆం. వా: 6.05 ప్రాంతీయ తెలుగులో; (193.5 మీటర్లపై గూడా) 6.20 స్థానిక ప్రకటనలు - వాణిజ్య వార్తలు - కార్యక్రమ వివరణ; 6.35 ఏకాపు సంగీతం; 6.40 గాత్ర సంగీతం; 7.00 తె. వా:

(193.5 మీటర్లపై గూడా)

7.15 వేణువు; 7.30 గీతమాలిక; 8.00 ప్రసారం; 8.30 ప్రసంగాంశం; 9.00 ఆం. వా: 9.15 ఆంగ్ల: 9.30 అఖిల భారత నాటక కార్యక్రమం; 10.30 ఆం. వా: 10.35 జన గణ మన - ప్రసార సమాప్తి.

ఆఫ్రికా దేశాల్లో విద్రోహక చర్యలు సాగిస్తే సమిష్టిగా ఎదుర్కొంటాం

ఆఫ్రికా రాజ్యాల అధినేతల ప్రకటన

అక్రా, అక్టోబరు 25

ఆఫ్రికా సమైక్యతా సంస్థలో సభ్యత్వంగల ఏ దేశంలోనూ విద్రోహ చర్యలు సాగించటాన్ని సహించబోమని, ఆఫ్రికారాజ్యాల దూతగాన్ని ఏ ఆఫ్రికా దేశానికి వ్యతిరేకంగా గైనా ఏదేశీయులు ఉపయోగించటానికి ప్రయత్నించినా సహించబోమని హెచ్చరిస్తూ, ఆఫ్రికారాజ్యాల అధినేతలు శపథం చేశారు.

ఆఫ్రికా సమైక్యతా సంస్థకు, లేక ఏఫ్రికన్ ఆఫ్రికా దేశానికిగాని వ్యతిరేకంగా ఏదేశీయుల అర్థిక, ఇతర సహాయ సహకారాలతో ఏలా పైన విద్రోహ చర్యలను కాదు సమిష్టిగా, దృఢంగా ఎదుర్కొనగలమని వారు తమ ప్రకటనలో తెల్పారు.

తమలోని విభేదాలను వివాదాలను పరిష్కరించుకునేందుకు, ద్విపక్ష సంప్రదింపులు లేక అనేక దేశాలు కలిసి సంప్రదింపులు జరిపి ఒప్పందాలు చేసుకోవాలని వారు నిర్ణయించుకున్నారు.

ఘానా, గినా, భారత ఇతర కారణాలపై తమలో ఏర్పాటు, వివాదాలు పెచ్చరిల్లకుండా, అనైక్యత ప్రబలకుండా తగు చర్యలను తీసుకుంటూ వివాదాలను సంప్రదింపుల ద్వారా పరిష్కరించుకోవాలని ఆఫ్రికా దేశాల నాయకులు నిర్ణయించుకున్నారు.

ఈ మేరకు ప్రత్యేక కమిషనం తయారు చేసిన తీర్మానాన్ని గతరాత్రి నాలుగంటల దర్శనంతరం ఆఫ్రికాదేశాల నాయకులు ఏకగ్రీవంగా ఆమోదించారు. ఈ తీర్మానాన్ని ప్రకటన రూపంలో పత్రికా విలేకరులకు అధికారికంగా తమ వివరించారు.

ఆఫ్రికా కేంద్రపరిస్థితిని నెలకొల్పాలని ఘనా ఆధ్యక్షుడు సుకర్నో చేసిన ప్రతిపాదనపై నేడు ఆఫ్రికా సమైక్యతా సంస్థ తన దర్శనం కొనసాగిస్తున్నది.

దుర్ఘటనా ప్రతిపాదనను గినీ అధ్యక్షుడు సెకుటూరే, కామెరూన్ అధ్యక్షుడు వ్యతిరేకించారు. గత రాత్రి ఈ చర్చ 3 గంటలు జరిగిన తరువాత నేటికి వాయిదా పడింది. తిరిగి నేటి ఉదయం 9 గంటలకు చర్చ ప్రారంభమైంది.

మధులిమాయే రిట్ పిటిషన్ అప్పీలుపై కేంద్రానికి సుప్రీంకోర్టు నోటీసు

న్యూఢిల్లీ, అక్టోబరు 25

పార్లమెంటు సభ్యుడు శ్రీ మధులిమాయే సంతాల్ హైకోర్టులో దాఖలుచేసిన మూడు రిట్ పిటిషన్లను ఆ హైకోర్టు దాఖలుచేసుకోవడానికి నిరాకరించింది. ఆయన సుప్రీం కోర్టుకి అప్పీలుచేశారు. ఆయన అప్పీలును ఎందుకు దాఖలుచేసుకోలేదో కారణం తెలియచేయవలసిందిగా కేంద్రప్రభుత్వానికి, లోకసభ కార్యదర్శికి, రాజ్యసభ కార్యదర్శికి సుప్రీం కోర్టు నోటీసులు జారీచేసింది.

వ్యవసాయవస్తు ధరలు

విజయవాడ, అక్టోబరు 26

విజయవాడ రీజినల్ అసిస్టెంట్ మార్కెటింగ్ డైరెక్టరు 25-10-65 నాడు అందచేసిన ఉత్పత్తిదారులనుండి కొనుగోలు చేయు కోరు ధరలు (ఒక క్వింటాల్ 100 కిలోగ్రాములు లేక 220½ పౌనులు.

ధాన్యం

		75 కి	100 కి
నంబర్లు:	విజయవాడ	రు. 34 50	46 00
"	కాకినాడ	34 50	46 00
"	చిత్తూరు	—	—
అమ్మకాలు:	విజయవాడ	29 25	39 00
"	తాడేపల్లిగూడెం	29 25	39 00
"	కాకినాడ	29 25	39 00
"	అమలాపురం	29 25	39 00
సన్నరకాలు:			
	తాడేపల్లిగూడెం	31 50	42 00
సన్నాలు:	అమలాపురం	31 50	42 00
మొలకలు:	నెల్లూరు	34 50	46 00

మిల్లు బియ్యం 100 కి

నంబర్లు:	విజయవాడ	రు. 74 00
"	కాకినాడ	74 00
అమ్మకాలు:	విజయవాడ	63 00
"	తాడేపల్లిగూడెం	63 00
"	కాకినాడ	63 00
"	అమలాపురం	63 00
సన్నరకాలు:		
"	తాడేపల్లిగూడెం	67 70
నంబర్లు:	చిత్తూరు	—
సన్నాలు:	అమలాపురం	67 70
మొలకలు:	నెల్లూరు	74 00

వేరుశనగ		కొత్తది
కాయలు	విజయవాడ	91 30
"	నంద్యాల	—
"	ఆదోని	114 38
"	విజయనగరం	84 44
పప్పు	విజయవాడ	133 75
"	నంద్యాల	—
"	ఆదోని	144 00
"	విజయనగరం	137 33
సూనె	విజయవాడ	213 66
"	నంద్యాల	233 00
"	ఆదోని	231 00
"	విజయనగరం	297 77

అపరాలు

కందులు:	విజయవాడ	రు. 78 00
"	గుంటూరు	78 00
"	అమలాపురం	—
మినుములు:	విజయవాడ	65 00
	గుంటూరు	63 50
	అమలాపురం	66 66

		కొత్తది	పాతది
పెసలు	విజయవాడ	81 00	78 00
"	గుంటూరు		81 00
"	అమలాపురం		86 58
శనగలు	విజయవాడ		154 34

తోప్పులు

అనంతపురం:	తెల్లని	75 00
నంద్యాల	నల్లని	63 50

వెల్లం

హిందూపురం	మొదటిరకం	72 00
"	మూడవరకం	42 50
చిత్తూరు	మొదటిరకం	60 00
"	మూడవరకం	39 50

జీడిపప్పు

మేరి	అమెరికన్ రకం	రు. 636 33
"	దేశవాళి	625 00
"	బద్దలు	522 73
"	నుర్కుడా	363 36

మిర్చి

జ.పి.	ఒరుపవ రకం గుంటూరు	255 00
జి.	రెండు పవ రకం "	245 00
1. 2.	దప్ప రకం	—

నెయ్యి

	పల్నాడు	దేశవాళి
గుంటూరులో	700 00	710 00

కొబ్బరి రాయలు

(వెయ్యింటికి ధరలు)	కొత్తవి:	పాతవి
విజయవాడ:	335 00	415 00
రాజమండ్రి:	200 00	330 00
పాలకొల్లు:	230 00	330 00

పసుపు

దుగ్గిరాలలో:	కొమ్ములు	81 50
"	కాయలు	105 50
"	దుంపలు	85 75
కడపలో	కొమ్ములు	82 25
"	దుంపలు	80 00

జనపనార

విజయనగరం	మొదటిరకం	104 41
	రెండవరకం	101 81
	మూడవరకం	93 13
అమలాపురంలో:	మొదటిరకం	95 00
	రెండవరకం	83 00
	మూడవరకం	91 66

రాజకీయ బాధితుల పేరుతో కాంగ్రెస్ వాగులకుభూములు

విలేకరుల ప్రశ్నలకు సూటిగా సమాధానం చెప్పని మంత్రి పర్యుల

హైదరాబాద్, అక్టోబరు 25

నేడిక్కడ పత్రికా విలేకరులతో మాట్లాడుతూ రాష్ట్ర రెవెన్యూమంత్రి శ్రీ రామచంద్రారెడ్డి రాజకీయ బాధితుల భూములను తేలాయి చే సమస్యకు అంతిమ అంతాలు ముఖ్యంగా తూర్పు, పశ్చిమ గోదావరి జిల్లాలలోనూ అసంతృప్తిగా ఉన్నాయని అన్నారు.

కొన్ని సందర్భాలలో రాజకీయ బాధితులను ప్రభుత్వం భూములను తేలాయిచేసినప్పటికీ, ఆ భూములు ఇంతవరకు తమకు స్వాధీనం కాలేదని పేర్కొంటూ దరఖాస్తులు పెట్టారని అయన చెప్పారు.

ఆకస్మికంగా సందర్శనగా కనీసం 6 నెలలు తైదుకు వెళ్ళితే ఆలాంటి కాంగ్రెసు వాదులు దరఖాస్తులు పెట్టితే రెవెన్యూ అధికారులు పరిశీలించి భూములు గైకొన వచ్చునని ఇటీవలమంత్రివర్గం నిర్ణయించింది.

ప్రస్తుతం కాంగ్రెసు సంస్థపట్ల విధేయత కలిగిన రాజకీయ బాధితులకు మాత్రమే భూములను మంజూరు చేయాలని గతంలో కాసు బ్రహ్మానందరెడ్డి హయాంలో పెట్టిన నిబంధనలను మంత్రి దృష్టికి తెచ్చి, ఈ నిబంధనలు ప్రభుత్వానికి విరుద్ధమని చూపుతూ ప్రజా పక్షపాతులు కాదా అని విలేకరులు ప్రశ్నించగా మంత్రి సూటిగా సమాధానం చెప్పకుండా తాను గతంలో ప్రభుత్వము పెట్టిన నిబంధనలను తప్పకుండా మాత్రమే వ్యవహరిస్తానని అన్నారు.

భారత్, ట్యునీషియాల మధ్య సహకార ఒప్పందం

న్యూఢిల్లీ, అక్టోబరు 25

భారత, ట్యునీషియా దేశాలమధ్య సాంకేతిక, ఆర్థిక, శాస్త్రీయ సహకారం, మైత్రి ఒప్పందం నేడు కుదిరింది.

ఒప్పందానికి సంబంధించిన కార్యకలాపాలన్నీ ట్యూనిస్‌లో జరిగాయి.

పరస్పర సాంకేతిక శిక్షణ, నిపుణులపర్యటనలు, సాంకేతిక పత్రాల మార్పిడి, సాంకేతిక పరికరాల సరఫరా మొదలగునవి ఒప్పందంలోని అంశాలు.

పరస్పరం నిపుణులు మార్పిడి, శాస్త్రీయ పరిశోధనలో సహకారం, సాయం క్రింగా పరిశ్రమల స్థాపన కూడా ఒప్పందంలోని ముఖ్య అంశాలు.

నిజదవోలులో 90 వేల ప్రభుత్వ భవనానికి ఎసరు?

నిజదవోలు, అక్టోబరు 25

నిజదవోలు - అవ రేడియో పిరింగ్ సొసైటీ కార్యదర్శి శ్రీ ఇలపర్తి నారాయణమూర్తి తెలిపిన వివరాలు ప్రకారం నిజదవోలు పట్టణంలో 90 వేల రూపాయలు వ్యయంతో కట్టబడుతున్న పశువైద్యశాల ఇటీవల జరుగుతోంది. స్థానిక ఆంధ్రకాలుల సొసైటీ పశువైద్యశాలను తమకు అప్పగించి, రిపింగ్ యజమానులకు పశువులకు వైద్యం చేయాలని, దానికి పిరింగ్ యజమానులు తమ పశువులకు రక్షణ కలిగించేందుకు నెలకు నిర్ణీత మొత్తం చెల్లించాలని కోరారు. ఈ విషయమై కార్యదర్శి శ్రీ నారాయణమూర్తిగారు ప్రముఖ కాంగ్రెస్ నాయకులు, రేపటి ప్రధాన ఉప్పీలు. గతంలో వీరు నడుపుతూ వచ్చిన పశువైద్యశాలను సొసైటీ కార్యక్రమంగా మార్చివేసారు. వీరికి పైన ఇతరులు అధికారులు వీరికి పైన కార్యదర్శులే లేరు. కొన్నాళ్ళు కాగా సభ్యులు జిల్లా కాంగ్రెసు అధ్యక్షులు శ్రీ అల్లూరి వాసుదేవరావు వీరికి పైన కార్యదర్శులుగా అధికారులకు పైన వత్తిడి చేస్తూ యున్నట్లు తెలుస్తూ యుంది.

మార్కెటింగ్ సొసైటీ గోడౌన్ ప్రారంభోత్సవం

ఈ నెల 20 వ తేదీ నిజదవోలు మార్కెటింగ్ సొసైటీ వారి నిర్మించిన గోడౌను సహకార శాఖ మంత్రి శ్రీ కోట రామస్వామిగారు ప్రారంభోత్సవం చేసినారు. ఈ సందర్భములో జరిగిన సభకు శ్రీ అల్లూరి వాసుదేవరావు అధ్యక్షత వహించారు. (ని. వి.)

17.10.65 న అర్ధరాత్రి శ్రీ దారకి సూర్యరావు గారి విద్యుత్ గోదాములంటి శ్రీ దుర్గా సూర్యనారాయణ మూర్తి అనే ఆసామీ విద్యుత్ ఇస్తాలు రిపాపెడేసి పట్టుకుపోయినట్లు పోలీసువారి సహాయంతో శ్రీ సూర్యారావు గారు పట్టుకొని నడచిన స్వేచ్ఛదుకు ఒప్పచెప్పారు కేసు దర్యాప్తు జరుగుతున్నది.

అస్సాంలో ప్రధాని పర్యటన

గౌహతి, అక్టోబరు 25

అస్సాంలో రెండురోజుల పర్యటనకు సంబంధించి ప్రధాని శాస్త్రి ఈ నెల 29 న గౌహతి వస్తారు.

ప్రధాని ప్రధానమంత్రి అయిన తరువాత ఈ ప్రాంతాలను సందర్శించడం ఇదే మొదటిసారి.

ACCOUNT TEST

(Andhra Pradesh Questions/Answers and Summaries Available for Parts: I, II, Executive Officers, Pwd and Zilla Parishad Tests. Apply Account Test Institute, Madras-8.

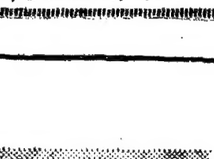

సంతృప్తికి చిహ్నం

ఓకే అల్లెన్ స్క్రూస్

రండి, ఆదరించండి - కొనండి, అన్నికొనండి

హిందూస్థాన్ మెషీన్ క్రాఫ్ట్

45, లింగిచెట్టి వీధి, మద్రాసు-1

ఏజెంట్లు, స్టాకిస్టులు కావలెను.

రామచంద్రపురం మున్సిపాలిటీ

టెండరు నోటీసు

రామచంద్రపురం మున్సిపాలిటీకి సంబంధించిన యీ దిగువ పనులు చేయుటకు 8.11.1965 వ తేదీ సాయంత్రం గం॥ 4.00 ల వరకు మున్సిపల్ సెక్రటరీ వారికి గాని, వారి అనుమతి పొందినవారికి గాని మున్సిపల్ రికార్డు కంట్రాక్టర్ల పట్టికలో పేరు తీసుకొనబడును. అదేరోజు సాయంత్రం గం॥ 4.30 లకు తెరువబడును. టెండరు షెడ్యూలు యీ మున్సిపల్ టెండరు డాక్యుమెంటుకు రు. 2.00 చొప్పున చెల్లించి ఆఫీసు పనిచేయు వేళల పొందవచ్చును. ఇతర వివరములు మున్సిపల్ ఆఫీసు నుండి పొందవచ్చును.

వరుస నెం.	పని పేరు	ధరావత్తు రూ.
1.	నిడదవోలు పి. టి. రోడు పేవ్డు, మరియు అప్రోచు చేయుట	283/-
2.	మున్సిఫిలిటీ సమ్మర్ వారి ఇంటివద్దనుండి గల పుంతకు గ్రావెలింగ్ చేయుట	112/-

(సం.) ఆర్. రామారావు. సెక్రటరీ,
రామచంద్రపురం మున్సిపాలిటీ.

ది ఫుడ్ కార్పొరేషన్ ఆఫ్ ఇండియా

టెండరుదారులకు ముఖ్య ప్రకటన

టెండరు దరఖాస్తు పత్రంలోని 9 వ కాలంలో "క్వింటాల్ బియ్యం రవాణాకు కిలోమీటరు ఒక్కింటికి రేటు ధరల ఆహార కార్పొరేషన్ నిర్ణయించే డెలివరీ పాయింట్‌కు అతిసమీపంలోగల మిల్లింగ్ సెంటరుకు (ఒకటిగాని అంతకు మించిగాని సెంటరు మిల్లులు గల చోటు మిల్లింగ్ సెంటర్‌గా నిర్వచించబడుతుంది.) మధ్యగల దూరానికి మించి రవాణాచార్జీ అనుమతించబడదు." (రేటులను మాటలలోను, అంకెలలోను కూడా ఉదహరించాలి) అనే భాగానికి బదులు ఈ క్రింది విధంగా చదువుకోవాలి.

"సబ్ - ఏజెంట్ యొక్క మిలుసుంచి భారత ఆహార కార్పొరేషన్ నిర్ణయించే డెలివరీ పాయింట్‌కు బియ్యం రవాణాకు క్వింటాల్ ఒక్కింటికి కిలోమీటర్‌కు రవాణా చార్జీల రేటు" (రేటులను మాటలలోను, అంకెలలోను ఉదహరించాలి.)

రీజినల్ మానేజర్

కేంద్రఉపమంత్రి శ్రీ మొహిద్దీన్ అప్పీలు లోసవేత

ఎన్నిక చెల్లనేరదనే తీర్పు ధృవీకరణ

హైదరాబాద్, అక్టోబరు 25

లోక్ సభ సభ్యుడు తన ఎన్నిక చెల్లనేరదని ఎన్నిక ట్రిబ్యునల్ ఇచ్చిన తీర్పుపై కేంద్ర హోం విభాగ ఉపమంత్రి శ్రీ అహమ్మద్ మొహిద్దీన్ హైకోర్టు పెట్టుకున్న అప్పీలు ఆంధ్రప్రదేశ్ హైకోర్టు డివిజనల్ బెంచి నేడు తోసివేసింది.

శ్రీ మొహిద్దీన్ గత ఎన్నికల్లో నిర్మల్ నియోజక వర్గంనుండి ఎన్నికయ్యారు.

హిందుస్థాన్ యంత్ర సంస్థలో 2170 పరికరాల ఉత్పత్తి

10 శాతం డివిడెండు; దేశ అవసరాలు, ఉత్పత్తుల సమీక్ష

బెంగుళూరు, అక్టోబరు 24

వరుసగా అయిదవసారి యీ సంవత్సరం హిందుస్థాన్ యంత్రపరికరాల కర్మాగారం 10 శాతం డివిడెండు ప్రకటించింది.

ఈసారి రూ. 80 లక్షల రూపాయలు రిజర్వు నిధికి బదిలీ చేస్తున్నారు. తమ సంస్థ ఆధునీకరణకు తాము పెట్టుబడి పెట్టుకోవాలనే విధానంలో యీ తరహాకు 4.93 కోటి రూపాయలు మీద పెట్టుబడికంటే వినియోగించారు.

ఈ సంవత్సరం హిందుస్థాన్ యంత్ర పరికరాలసంస్థ 2170 యంత్రాలను ఉత్పత్తి చేసింది. గత సంవత్సరం 1933 యంత్రాలను మాత్రమే ఉత్పత్తి చేసింది.

అమ్మకాలపై నికరం, పన్నులు మొదలైన ఖర్చులన్నీ తీసివేసగా యీ సంస్థకు యీ యేడు 3.09 కోట్ల రూపాయల లాభం వచ్చింది. గత సంవత్సరం యీ లాభం 2.45 కోట్ల రూపాయలు మాత్రమే.

కలిదిన్నీరులోని కర్మాగారంలో కాలపరుగు అవసరమైన యంత్రాలను మొదలయినవి అమర్చడం పూర్తి అయినప్పటికీ యింకా కొన్ని అత్యవసరమైన యంత్రాలు స్విట్జర్లాండ్, అమెరికాలనుండి రావలసివున్నవి.

హైదరాబాద్‌లో నిర్మించబడుతున్న యీ కర్మాగారం అయిదవ విభాగపు భవన నిర్మాణం యీ సంవత్సరాంతంలోగా పూర్తి అవుతుంది. ఈ డివిజనులో ప్రయోగాత్మకంగా ఉత్పత్తి యిప్పుడే మొదలుపెడుతున్నారు. ఈ విభాగంలో కేవలం ప్రత్యేకంగా ఒకేసారి అవసరమయ్యే యంత్రాలు, ట్రాన్స్‌ఫారమర్లు, గియర్‌కట్టింగ్ యంత్రాలు తయారవుతాయి.

ఈ సంవత్సరం యీ సంస్థ నుంచి రెండు ఒప్పందాలు కుదుర్చుకొన్నది. వీటిలో ఒకటి సింగిల్ స్పిండిల్ ఆటోమేటిక్స్ తయారు చేయటానికి ఫ్రాన్స్‌లోని డిమిషిన్ డిపార్ట్ అనే సంస్థతోను, గియర్‌హోబ్స్ ఉత్పత్తికి జర్మనీ సంస్థ జోస్ రిడ్ అండ్ కంపెనీతోను ఒప్పందాలు కుదిరాయి.

నాణ్యత ప్రమాణాలకు తగిన యంత్ర పరికరాలు ఉత్పత్తి చేస్తున్న ప్రభుత్వరంగంలోని సంస్థలు ప్రతిసంవత్సరం 9000 యంత్ర పరికరాలు ఉత్పత్తి చేయగలవని తెలియవచ్చింది.

వచ్చే సంవత్సరం హిందుస్థాన్ యంత్ర పరికరాల సంస్థ గ్రేస్ మెషిన్స్ ఉత్పత్తిలో అన్నింటికంటే పెద్దది కానుంది. ఈ సంవత్సరం 6 విధాలు 1970 కి ముందుగానే పూర్తి కానున్నవి. ఈ పని పూర్తయితే ఆయా రకాల యంత్రాల ఉత్పత్తి కొనసాగించగలవు.

1970-71 లో బెంగుళూరులో గల రెండు విభాగాలు 1300 యంత్రాలను ఉత్పత్తి చేస్తాయి. రూ. యంత్రాలు 11 కోట్ల రూపాయల విలువ వుంటాయి.

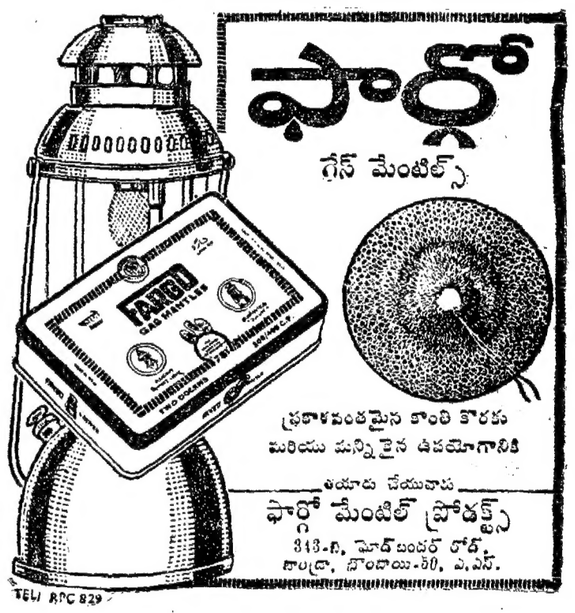

హాస్పటల్‌లో ఐదు వారాలు

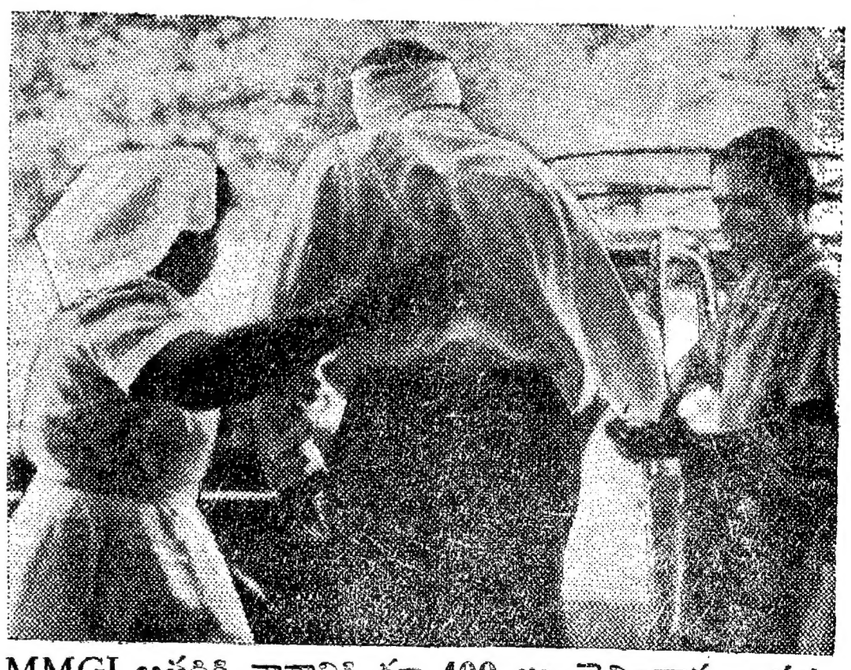

MMGI అతడికి వారానికి రూ 400 లు చెల్లించారు అతడు తన MMGI పెరసనల్ ఆక్సిడెంట్ పాలసీకి నెలకు రూ 10 లు మాత్రమే చెల్లించాడు

ఏదైనా ప్రమాదం కల్గినప్పుడు అతి శీఘ్రకాలంలో ఐదు క్లెయిమ్లు అన్ని చెల్లింపు బదులు పరిహారాలు లొందరపడరాదు. ఎంతమొత్తం ఆలస్యమైనాసరే అతని అర్హత వ్యవస్థ తారుమారైపోతుంది.

MMGI నేడు భారతదేశంలో అతి త్వరగా అభివృద్ధి పొందుతున్న ఇన్సూరెన్స్ కంపెనీ అయింది అంటే సరాలలో వీరు అన్ని క్లెయిమ్లను తీర్చి చేస్తారని తాము ప్రత్యేకంగా సేవా సహాయం చేస్తారని కాకాదారుల దృఢనమ్మకమే కారణము.

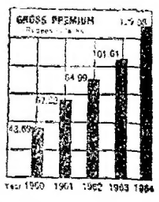

మద్రాసు మోటార్ & జనరల్ ఇన్సూరెన్స్ కంపెనీ లిమిటెడ్

52 పీటర్స్ రోడ్డు, మద్రాసు-14

ఆఫీసులు: బెంగుళూరు • బొంబాయి • బర్మా • కలకత్తా • కోయంబత్తూరు • కాల్కట్టా • కటక్ • కడపటి • కోవ • హుబ్లి • మదురై • మంగళూరు • నెల్లూరు • రేలం • సికింద్రాబాద్ • తిరువనంతపురం • రాజమండ్రి • విజయవాడ • విశాఖపట్టణము.

JWT/NMGI/1363

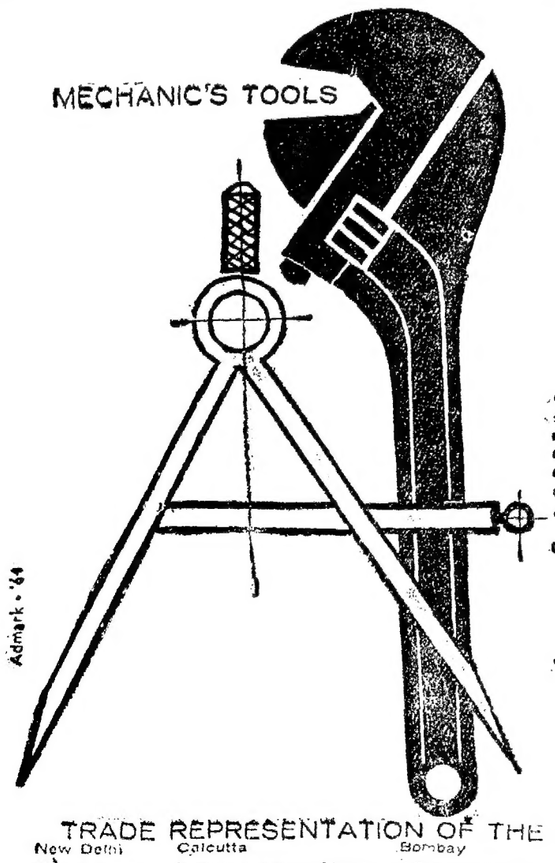

TRADE REPRESENTATION OF THE USSR IN INDIA

New Delhi: Nyaya Marg. Calcutta: 1 Bishop Lefroy Road. Bombay: 46 Peddar Road. Madras: 50 A St. Mary's Road.

విశాలాంధ్ర పబ్లిషర్స్ సమితి తరపున ఎడిటర్ (ఇంచార్జ్), అండ్ పబ్లిషర్ కాట్రగడ్డ రాజగోపాలరావు, స్వతంత్ర ఆర్టిస్టులు విజయవాడ - 4. ప్రచార సంపాదకులు, పబ్లిషర్ ఇలపావులూరి